



**KWALITEITS  
INSTITUUT  
NEDERLANDSE  
GEMEENTEN**

**GEMMA Zaaktypecatalogus 2.0**  
**(versie 2.1)**  
**- met gemarkeerde wijzigingen t.o.v. 2.0 -**

**Informatiemodel**



## Versie

Versie	Datum	Auteur(s)	Opmerkingen/veranderingen
2.0	<a href="#">28-26-3-2013</a>	Mark van den Broek / Arjan Kloosterboer / Remko de Haas	<a href="#">Versie 2 is een doorontwikkeling en – vooral – uitbreiding op het – beperkte en niet gedocumenteerde – informatiemodel van versie 1.</a>
<a href="#">2.1</a>	<a href="#">1-7-2014</a>	<a href="#">Arjan Kloosterboer</a>	<a href="#">Materiële historie, desbetreffende attributeregels en, waar nog niet aanwezig, Datum begin geldigheid en Datum einde geldigheid toegevoegd zodat ook versies van zaaktypen correct gemodelleerd zijn.</a> <a href="#">De wijze van het specificeren van zaaktype-specifieke eigenschappen gewijzigd zodanig dat ook verwezen kan worden naar een informatiemodel en een XML-schema.</a> <a href="#">De term 'document' vervangen door 'informatieobject'.</a> <a href="#">Mogelijk gemaakt dat in uitzonderingsgevallen het archiefregime van informatieobjecten van een ZAAK-INFORMATIEOBJECTTYPE afwijkt van het archiefregime van het ZAAKTYPE cq. zaakdossiers van zaken van dat zaaktype.</a> <a href="#">Toelichting bij ZAAKTYPE aangescherpt v.w.b. afbakening van een zaaktype.</a> <a href="#">Toelichtingen bij zaaktype-zaaktype-relaties aangescherpt en domeinwaarden van 'Aard relatie' geharmoniseerd met RGBZ.</a> <a href="#">Referentielijst 'Informatieobjecttype-omschrijving generiek' toegevoegd.</a>

[Zie bijlage 1 voor een specificatie per objecttype van de wijzigingen in de meest recente versie.](#)

KING is van, voor en door gemeenten. Onze producten ontwikkelen we daarom voor en in samenwerking met gemeenten en andere organisaties. Dit gebeurt met de grootst mogelijke zorg. We streven er naar om onze documenten en andere producten blijvend te verbeteren en te versterken. Dit lukt niet zonder u. Hebt u aanvullingen, suggesties, vragen of opmerkingen rondom dit of andere KING producten, aarzel dan niet en laat het aan ons weten. Alleen zo kunnen we samen onze producten nog beter maken. U kunt ons bereiken via onze website [www.kinggemeenten.nl](http://www.kinggemeenten.nl) of via [info@kinggemeenten.nl](mailto:info@kinggemeenten.nl).

# Inhoud

1	Inleiding .....	5
2	Model op hoofdlijnen .....	6
3	Objecttypen .....	10
3.1	Objecttype BESLUITTYPE .....	13
3.2	Objecttype CATALOGUS .....	15
3.3	Objecttype EIGENSCHAP .....	17
3.4	Objecttype INFORMATIEOBJECTTYPE .....	20
3.5	Objecttype RESULTAATTYPE .....	22
3.6	Objecttype ROLTYPE .....	24
3.7	Objecttype STATUSTYPE .....	26
3.8	Objecttype ZAAKOBJECTTYPE .....	28
3.9	Objecttype ZAAKTYPE .....	30
4	Relatieklassen .....	34
4.1	Relatieklasse ZAAK-INFORMATIEOBJECT-TYPE .....	35
4.2	Relatieklasse ZAAK-INFORMATIEOBJECT-TYPE ARCHIEFREGIME .....	36
4.3	Relatieklasse ZAAKTYPENRELATIE .....	37
5	Referentielijst .....	38
5.1	Referentielijst INFORMATIEOBJECTTYPE-OMSCHRIJVING GENERIEK .....	39
6	Attribuut- en relatiesoorten .....	40
6.1	Objecttype BESLUITTYPE .....	45
6.2	Objecttype CATALOGUS .....	52
6.3	Objecttype EIGENSCHAP .....	55
6.4	Objecttype INFORMATIEOBJECTTYPE .....	66
6.5	Objecttype RESULTAATTYPE .....	73
6.6	Objecttype ROLTYPE .....	82
6.7	Objecttype STATUSTYPE .....	87
6.8	Objecttype ZAAKOBJECTTYPE .....	97
6.9	Objecttype ZAAKTYPE .....	101
6.10	Relatieklasse ZAAK-INFORMATIEOBJECT-TYPE .....	128
6.11	Relatieklasse ZAAK-INFORMATIEOBJECT-TYPE ARCHIEFREGIME .....	130
6.12	Relatieklasse ZAAKTYPENRELATIE .....	133
6.13	Referentielijst INFORMATIEOBJECTTYPE-OMSCHRIJVING GENERIEK .....	135

Bijlage 1: Wijzigingen ten opzichte van versie 2.0 .....	138
Bijlage 2: Waarden referentielijst Informatieobjecttype-omschrijving generiek .....	141

# 1 Inleiding

Zaak-~~en proces~~gericht werken wordt als een belangrijk thema gezien om meer grip te krijgen op processen, zowel voor dienstverlening als interne doelen, en de daarvoor relevante informatievoorziening. KING ondersteunt gemeenten bij deze ontwikkeling door middel van de GEMEentelijke Model Architectuur (GEMMA). De GEMMA-onderdelen geven kaders en richting voor het inrichten van de gemeentelijke bedrijfsvoering en informatiehuishouding. Voor zaak- en procesgericht werken biedt KING o.a. de GEMMA Zaaktypecatalogus.

De visie van KING op de Zaaktypecatalogus, de uitgangspunten, het gebruik, de opzet, de inhoud en het beheer, beschrijft zij in het document 'GEMMA Zaaktypecatalogus 2-~~0~~'. Een zaaktypecatalogus bevat de zaaktypen die onderscheiden worden binnen het domein waarop die catalogus gericht is. De 'ZTC 2-~~0~~' geeft duidelijkheid over de kenmerken waarmee een zaaktype beschreven wordt. Welke kenmerken dit zijn, wat ze betekenen en hoe ze zich tot elkaar verhouden, is uitgewerkt in het Informatiemodel ZTC~~2~~ dat voor u ligt. Hiermee specificeren we de structuur van een catalogus met zaaktypen.

## 2 Model op hoofdlijnen

Aan de hand van onderstaande afbeelding lichten we de informatie-structuur van de GEMMA Zaaktypecatalogus 2.0 op hoofdlijnen toe. De details vermelden we in de volgende hoofdstukken. Aan het einde van dit hoofdstuk is het model met attributen opgenomen.

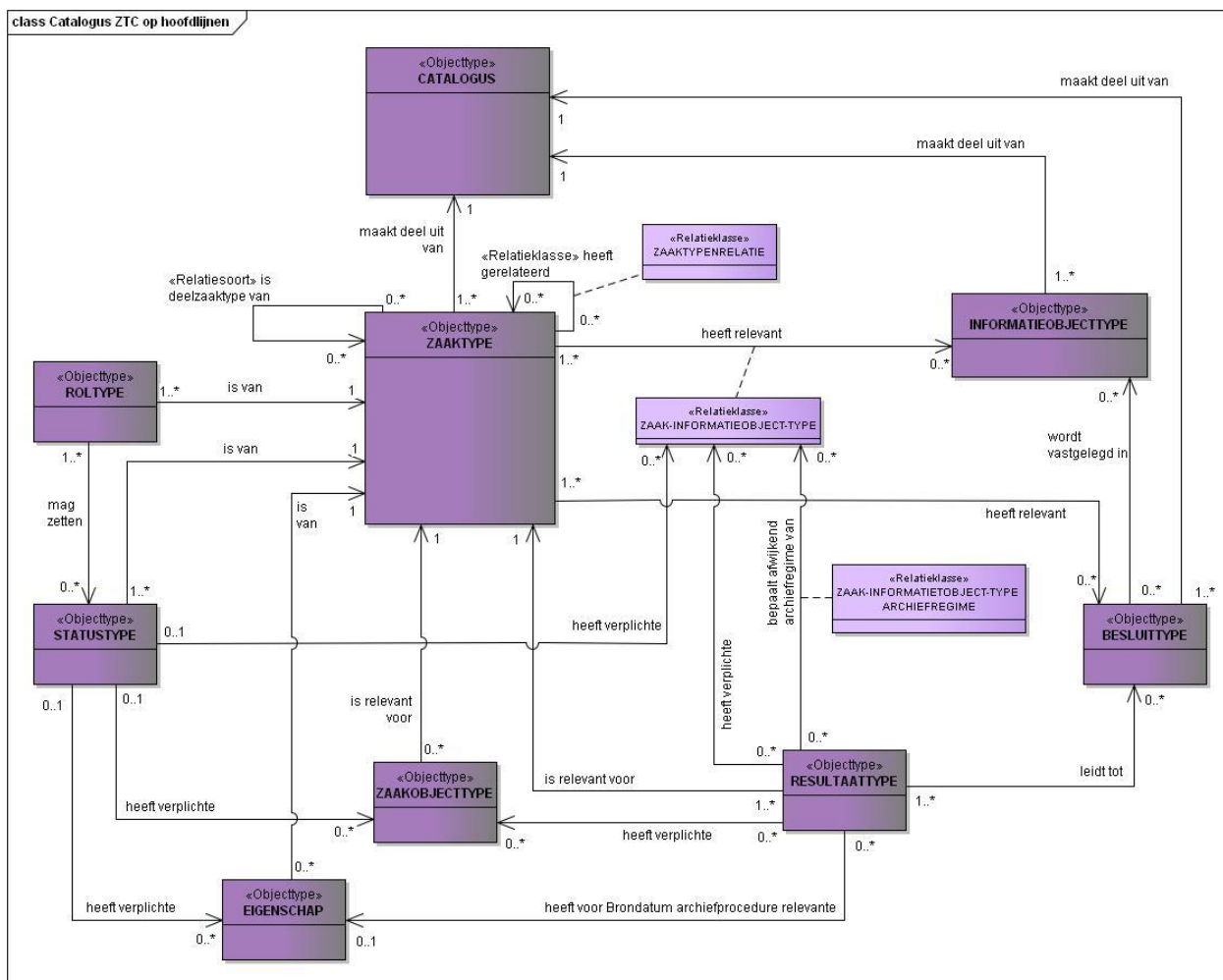

Bij het ontwerp van de GEMMA Zaaktypecatalogus (ZTC) 2.0 is vooral gefocust op maximale aansluiting van de ZTC op het Referentiemodel Gemeentelijke Basisgegevens Zaken (RGBZ) en op het definiëren van die extra elementen die geen plaats - horen te - hebben in RGBZ, maar wel van belang zijn voor de besturing van zaken en daarmee dicht aanliggen tegen de wijze waarop systemen zaakgericht werken ondersteunen. Ten opzichte van versie 1.0 is de zaaktypecatalogus dus ontwikkeld in de 'breedte': de ZTC-2.0 bevat veel meer objecttypen en attributen dan versie 1.0.

KING heeft onderkend dat er niet één landelijke zaaktypecatalogus kan bestaan waarin alle zaaktypen van alle overheidsorganisaties volledig uitgewerkt een plaats hebben of krijgen. Als gevolg van de 'verbreding' in versie 2.0 zijn er tal van elementen in de ZTC opgenomen die uitsluitend lokaal kunnen worden ingevuld. Het gevolg is dat er niet één, maar vele zaaktypecatalogi zullen ontstaan.

Om aan die ontwikkeling tegemoet te komen, voorziet de ZTC-2.0 in het objecttype CATALOGUS. Daarmee worden alle ZAAKTYPEN en daaraan gerelateerde objecten en attributen voor een specifiek domein gebundeld tot één geheel. Het domein waarop zo'n catalogus van toepassing is, kan sterk uiteenlopen. Er zullen catalogi zijn die met de ZAAKTYPEN van één overheidsorganisatie worden

gevuld, maar ook catalogi worden ontwikkeld die veel breder reiken; denk aan een sectorale catalogus voor alle overheidsorganisaties die binnen een sector actief zijn of een ketencatalogus voor ketenpartners. Het informatiemodel van de ZTC 2.0 voorziet daarom in een unieke identificatie van een CATALOGUS: de combinatie van het RSIN van de 'eigenaar' van de CATALOGUS en het Domein waarop de CATALOGUS van toepassing is.

In één CATALOGUS worden op het hoogste niveau verschillende objecttypen onderscheiden. Het belangrijkste is natuurlijk het objecttype ZAAKTYPE; een zaaktypecatalogus definieert immers de verschillende ZAAKTYPEN die relevant zijn voor het domein waarop de CATALOGUS betrekking heeft en bepaalt zo de gegevens die worden vastgelegd van zaken van het ZAAKTYPE. [Historie is in het model zodanig opgenomen dat versies van zaaktypen onderscheiden kunnen worden, met telkens bij elke versie van een zaaktype alle daarbij behorende waarden van het zaaktype en van de 'onderliggende' objecttypen zoals statutypen, informatieobjecttypen en resultaattypen.](#)

~~Daarnaast bevat de~~ CATALOGUS [bevat](#), op hetzelfde niveau als het ZAAKTYPE, de objecttypen BESLUITTYPE en [DOCUMENTTYPEINFORMATIEOBJECTTYPE \(voorheen Documenttype\)](#). Deze objecttypen zijn zo te gebruiken in alle ZAAKTYPEN die in de CATALOGUS worden gedefinieerd. Omdat de waardenlijsten van deze objecttypen fors kunnen zijn, kan in elk ZAAKTYPE worden geconfigureerd welke BESLUITTYPEN en [DOCUMENTINFORMATIEOBJECTTYPEN](#) relevant zijn voor zaken van het ZAAKTYPE. De objecttypen BESLUITTYPE en [DOCUMENTINFORMATIEOBJECTTYPE](#) zijn - met kleine aanpassingen ~~en~~ aanvullingen - overgenomen uit het RGBZ.

Binnen elk ZAAKTYPE zijn de objecttypen STATUSTYPE, ZAAKOBJECTTYPE, ROLTYPE, EIGENSCHAP en RESULTAATTYPE gemodelleerd.

Het STATUSTYPE is overgenomen uit het RGBZ en wordt in de ZTC eveneens gemodelleerd binnen een ZAAKTYPE. De reden hiervoor is dat de herbruikbaarheid van STATUSTYPEN beperkt is; er is weliswaar een aantal generieke STATUSTYPEN denkbaar (bijvoorbeeld 'Ontvangen' of 'Afgehandeld'), maar in een groot aantal gevallen krijgt een STATUSTYPE en de daarbij horende attributen een ZAAKTYPE-specifieke invulling.

Het ZAAKOBJECTTYPE is een objecttype dat noch in het RGBZ, noch in de ZTC 1.0 voorkomt. Het objecttype is in de ZTC-2.0 geïntroduceerd om vooraf - per ZAAKTYPE - de relatie tussen een ZAAK en de basis- en kerngegevens die relevant zijn voor ZAAKEN van dat ZAAKTYPE inzichtelijk te maken en - belangrijker - registratie daarvan tijdens de behandeling van een ZAAK te kunnen afdwingen. Denk aan het niet kunnen zetten van een STATUS als niet eerst een relevant basis- of kerngegeven via ZAAKOBJECT is gerelateerd aan de zaak.

Ook het ROLTYPE is een objecttype dat niet in het RGBZ of de ZTC 1.0 voorkomt. Het voorziet in de behoefte om per ZAAKTYPE een duidelijke typering te kunnen geven aan de BETROKKENEN die in een - door het ROLTYPE - bepaalde hoedanigheid 'acteren' in zaken van een bepaald ZAAKTYPE. Het ROLTYPE beoogt zo vooral ondersteuning te bieden aan het - via het ROLTYPE - onderscheiden van groepen BETROKKENEN en daarvoor specifieke functionaliteit aan te bieden. Denk bijvoorbeeld aan het instellen van autorisaties voor bepaalde ROLTYPEN, of het informeren van BETROKKENEN in één of meer ROLTYPEN over de voortgang van de behandeling van zaken van een bepaald ZAAKTYPE.

De ZTC-2.0 modelleert het objecttype EIGENSCHAP als objecttype bij een ZAAKTYPE. Een EIGENSCHAP is een voor het betreffende ZAAKTYPE specifiek gegeven dat voor de - besturing van de - behandeling

van een zaak van dat ZAAKTYPE van groot belang is. Denk aan de EIGENSCHAP 'Datum evenement': dit gegeven is relevant voor de behandelaar van aanvragen voor een evenementenvergunning, bijvoorbeeld om evenementen te sorteren op datum en aanvragen voor evenement die de komende weken zijn gepland eerder te behandelen dan evenementen die pas over enkele maanden zullen plaatsvinden.

~~Tot slot~~Verder kent de ZTC2 bij een ZAAKTYPE het RESULTAATTYPE: een objecttype dat niet in [het](#) RGBZ voorkomt, maar wel al in de ZTC 1-0 werd geïntroduceerd. Het RGBZ kent overigens bij een zaak wel het attribuut Resultaatsomschrijving dat bij een fysieke zaak een waarde heeft die ontleend wordt aan de RESULTAATTYPEN bij het ZAAKTYPE van die zaak. Het is in de ZTC-2-0 in meer detail gemodelleerd met het doel betere ondersteuning te bieden aan het correct en integraal kunnen archiveren van zaken van een bepaald ZAAKTYPE en daarbij geautomatiseerd te bepalen wat de datum is waarop een zaakdossier vernietigd of overgebracht (naar een archiefbewaarplaats) moet worden. [In uitzonderingsgevallen wijkt het archiefregime van een individueel informatieobject in een zaakdossier af van het archiefregime van de zaak als geheel. In het correct archiveren van dergelijke gevallen voorziet de relatie van RESULTAATTYPE naar ZAAK-INFORMATIEOBJECT-TYPE.](#)

Dan resten nog de relaties tussen ZAAKTYPEEn onderling. In de ZTC-2-0 wordt ~~t~~een [drietal twee](#) [relaties](#)soorten ~~relaties~~ onderscheiden: de relatie tussen een ZAAKTYPE en deel-ZAAKTYPEEn [en de relatie tussen \(om andere redenen\) gerelateerde ZAAKTYPEEn](#); [De tweede relatiesoort betreft de relatie tussen een ZAAKTYPE en de ZAAKTYPEEn die daaraan vooraf kunnen gaan een noodzakelijk vervolg zijn op het eerstgenoemde ZAAKTYPE](#); ~~en~~ de relatie tussen een ZAAKTYPE en de ZAAKTYPEEn die een bijdrage leveren aan de behandeling van het eerstgenoemde ZAAKTYPE [en de relatie tussen een ZAAKTYPE en andere ZAAKTYPEEn waarop het eerstgenoemde ZAAKTYPE betrekking heeft](#). [Al d](#)Deze relaties maken het mogelijk om ZAAKTYPEEn zuiver af te bakenen, overeenkomstig bedrijfsprocessen, en grip te behouden op samen[hang en samen](#)werking tussen bedrijfsprocessen, [binnen de eigen organisaties en tussen organisaties](#), teneinde een passend antwoord te verkrijgen op de aanleiding voor een zaak.



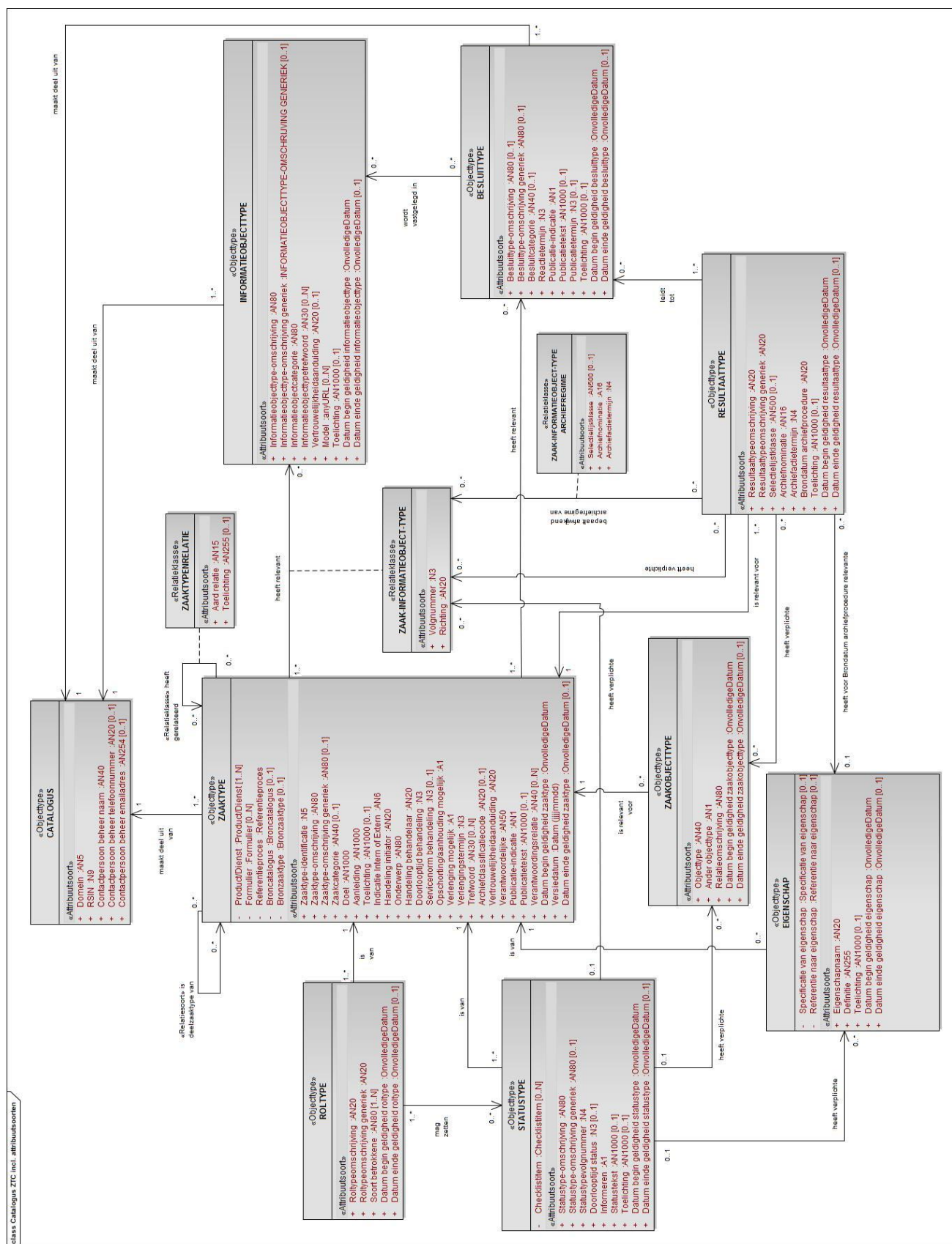

### 3 Objecttypen

In dit hoofdstuk specificeren we de onderscheiden objecttypen op dezelfde wijze als in het RSGB en het RGBZ. De objecttypen worden naar de volgende aspecten gespecificeerd.

<b>Naam</b>	De naam van het objecttype <u>zoals gespecificeerd in de catalogus van de desbetreffende basisregistratie dan wel, indien het een door KING toegevoegd objecttype betreft, de door KING vastgestelde naam van het objecttype.</u>
<b>Mnemonic</b>	De in StUF-BG gehanteerde afkorting voor de naam van het objecttype. Objecttypen met een mnemonic tussen (haakjes) worden (nog) niet als zelfstandige entiteit in StUF-BG gebruikt.
<b>Herkomst</b>	De basisregistratie <u>of het informatiemodel waaraan het objecttype is ontleend dan wel 'KING' indien het een door KING Gemeenten toegevoegd objecttype betreft in wiens catalogus het objecttype is gespecificeerd (oftewel de basisregistratie waar het objecttype deel van uitmaakt).</u> Deze specificatie is toegevoegd t.o.v. de basisregistratie catalogus aangezien het hier niet om een basisregistratie gaat maar wel duidelijk moet zijn in welke basisregistratie het objecttype voorkomt (indien van toepassing).
<b>(Code)</b>	De door de desbetreffende basisregistratiehouder aan het objecttype toegekende uniek code. Deze wordt hier niet vermeld aangezien deze gespecificeerd is in de desbetreffende catalogus. Voor door KING toegevoegde objecttypen is vooralsnog afgezien van het specificeren van deze code.
<b>(Afkorting)</b>	De door de desbetreffende basisregistratiehouder gehanteerde afkorting van de naam van het objecttype. Deze wordt hier niet vermeld aangezien deze gespecificeerd is in de desbetreffende catalogus. Voor door KING toegevoegde objecttypen is vooralsnog afgezien van het specificeren van deze afkorting.
<b>Definitie</b>	De beschrijving van de betekenis van het objecttype <u>zoals gespecificeerd in de catalogus van de desbetreffende basisregistratie dan wel, indien het een door KING toegevoegd objecttype betreft, de door KING vastgestelde definitie van het objecttype.</u>
<b>Herkomst definitie</b>	De basisregistratie of het informatiemodel waaruit de definitie is overgenomen <u>dan wel een aanduiding die aangeeft uit welke bronnen de definitie is samengesteld</u> Voor objecttypen die deel uitmaken van een basisregistratie is de definitie hieruit overgenomen. De herkomst van de definitie wordt dan ook alleen vermeld indien het een door KING toegevoegd objecttype betreft.
<b>Datum opname</b>	De datum waarop het objecttype is opgenomen in <u>de ZTC of het RGBZ het informatiemodel.</u>
<b>(Relatie met semantische kern)</b>	De door de desbetreffende basisregistratiehouder gehanteerde beschrijving van de wijze waarop het objecttype in relatie staat tot de semantische kern van het stelsel van basisregistraties. Deze wordt hier niet vermeld aangezien deze gespecificeerd is in de desbetreffende catalogus. Voor door KING toegevoegde objecttypen is vooralsnog afgezien van het specificeren van deze relatie.
<b>Unieke aanduiding</b>	Voor objecttypen die deel uitmaken van een basisregistratie betreft dit <u>de</u> wijze waarop <u>daarin voorkomende</u> objecten (van dit type) uniek <u>in de registratie</u> worden aangeduid. <u>Deze aanduiding wordt dan ook alleen vermeld indien het een door KING toegevoegd objecttype betreft.</u>

<b>(Identificatie)</b>	De door de desbetreffende basisregistratiehouder gehanteerde vermelding door middel van welke aan het object zelf waarneembare eigenschappen deze uniek kan worden aangeduid ('wanneer is sprake van één exemplaar?'). Deze wordt hier niet vermeld aangezien deze gespecificeerd is in de desbetreffende catalogus. Voor door KING toegevoegde objecttypen is voornamelijk afgezien van deze vermelding.
<b>Populatie</b>	Voor objecttypen die deel uitmaken van een basisregistratie betreft dit de beschrijving van de exemplaren van het gedefinieerde objecttype binnen het domein waarop het informatiemodel betrekking heeft die in de desbetreffende basisregistratie voorhanden zijn. Deze beschrijving wordt dan ook alleen gegeven indien het een door KING toegevoegd objecttype betreft.
<b>Kwaliteitsbegrip</b>	Voor objecttypen die deel uitmaken van een basisregistratie betreft dit de waarborgen voor de juistheid van de in de registratie opgenomen van een objecten van het desbetreffende type. Deze beschrijving wordt dan ook alleen gegeven indien het een door KING toegevoegd objecttype betreft.
<b>Overzicht attributen</b>	<p>Hier worden de attribuutsoorten gespecificeerd die behoren tot het desbetreffende objecttype. In afwijking van hetgeen in de basisregistratiecatalogi gebruikelijk is, worden de attribuutsoorten gespecificeerd van het objecttype en niet van een daarop te baseren bericht. 'Relatie-attribuutsoorten' komen dan ook niet voor; de desbetreffende relaties worden onder de attribuutsoorten gespecificeerd.</p> <p>Attribuutsoorten kunnen deel uitmaken van een zgn. attribuutgroep. De tot een dergelijke groep behorende attribuutsoorten zijn inspringend vermeld. Van elk attribuutsoort wordt de naam, definitie, formaat en kardinaliteit getoond. Zie hiervoor de uitleg aan het begin van hoofdstuk 6 Attribuut- en relatiesoorten.</p> <p>Een bijzondere situatie doet zich voor indien het objecttype een generalisatie is van andere objecttypen dan wel dat het een specialisatie betreft van een ander objecttype. Bij het eerstgenoemde objecttype worden de attribuutsoorten gespecificeerd die van toepassing zijn op alle specialisaties daarvan. Bij het andere objecttype worden om redenen van semantiek cq. leesbaarheid tevens genoemd de attribuutsoorten die behoren tot de generalisatie van dit objecttype. De attribuutsoorten worden nader gespecificeerd in hoofdstuk 4 Attribuut- en relatiesoorten.</p>
<b>Overzicht relaties</b>	<p><i>Relatiennaam incl. gerelateerd objecttype</i> ————— <i>Herkomst</i></p> <p>In afwijking van hetgeen in de basisregistratiecatalogi gebruikelijk is, Hier worden hier de relaties gespecificeerd die het desbetreffende objecttype heeft met andere objecttypen. Naar analogie van de specificatie van attribuutsoorten worden bij specialisaties van objecttypen tevens de relaties genoemd die behoren tot de generalisatie van dit objecttype.</p> <p>Van elke relatiesoort wordt de relatiennaam met kardinaliteiten en de definitie getoond. De relatiesoorten worden nader gespecificeerd in hoofdstuk 6 Attribuut- en relatiesoorten.</p>
<b>Toelichting objecttype</b>	Voor objecttypen die deel uitmaken van een basisregistratie betreft dit de daarin opgenomen Een inhoudelijke toelichting. De toelichting wordt dan ook alleen gegeven indien het een door KING toegevoegd objecttype betreft dan wel indien een toelichting nodig is, aanvullend op de toelichting in de desbetreffende catalogus op het objecttype als geheel.
De tussen haken vermelde specificaties zijn derhalve niet opgenomen. Bij een objecttype dat deel uitmaakt van een basisregistratie worden slechts een beperkt aantal specificaties opgenomen met het	

oog op de onderhoudbaarheid van het model.

### 3.1 Objecttype **BESLUITTYPE**

<b>Naam</b>	BESLUITTYPE
<b>Mnemonic</b>	BST
<b>Herkomst</b>	KING
<b>Definitie</b>	Generieke aanduiding van de aard van een besluit
<b>Herkomst definitie</b>	KING
<b>Datum opname</b>	1 juni 2008
<b>Unieke aanduiding</b>	Unieke aanduiding van CATALOGUS in combinatie met Besluittype-omschrijving
<b>Populatie</b>	Alle besluittypen van de besluiten die het resultaat kunnen zijn van het zaakgericht werken van de behandelende organisatie(s).

#### Kwaliteitsbegrip

#### Overzicht attributen

<i>Attribuutnaam</i>	<i>Definitie</i>	<i>Formaat</i>	<i>Kardinaliteit</i>
Besluittype-omschrijving	Omschrijving van de aard van BESLUITen van het BESLUITTYPE.	AN80	0 - 1
Besluittype-omschrijving generiek	Algemeen gehanteerde omschrijving van de aard van BESLUITen van het BESLUITTYPE	AN80	0 - 1
Besluitcategorie	Typering van de aard van BESLUITen van het BESLUITTYPE.	AN40	0 - 1
Reactietermijn	Het aantal dagen, gerekend vanaf de verzend- of publicatiedatum, waarbinnen verweer tegen een besluit van het besluittype mogelijk is.	N3	1 - 1
Publicatie-indicatie	Aanduiding of BESLUITen van dit BESLUITTYPE gepubliceerd moeten worden.	AN1	1 - 1
Publicatietekst	De generieke tekst van de publicatie van BESLUITen van dit BESLUITTYPE	AN1000	0 - 1
Publicatietermijn	Het aantal dagen, gerekend vanaf de verzend- of publicatiedatum, dat BESLUITen van dit BESLUITTYPE gepubliceerd moeten blijven.	N3	0 - 1
Toelichting	Een eventuele toelichting op dit BESLUITTYPE.	AN1000	0 - 1
Datum begin geldigheid besluittype	De datum waarop het BESLUITTYPE is ontstaan.	Onvolledig eDatum	1 - 1
Datum einde geldigheid besluittype	De datum waarop het BESLUITTYPE is opgeheven.	Onvolledig eDatum	0 - 1

#### Overzicht relaties

<i>Relatiennaam met kardinaliteiten</i>	<i>Definitie</i>
ZAAKTYPE [1..*] heeft relevant BESLUITTYPE [0..*]	De BESLUITTYPEen die relevant kunnen zijn voor ZAAKEn van dit ZAAKTYPE

RESULTAATTYPE [1..*] leidt tot BESLUITTYPE [0..*]	Het BESLUITTYPE van besluiten die gepaard gaan met resultaten van het RESULTAATTYPE.
BESLUITTYPE [1..*] maakt deel uit van CATALOGUS [1]	De CATALOGUS waartoe dit BESLUITTYPE behoort.
BESLUITTYPE [0..*] wordt vastgelegd in <a href="#">DOCUMENTINFORMATIEOBJE</a> <a href="#">CTTYPE</a> [0..*]	Het <a href="#">DOCUMENTINFORMATIEOBJECT</a> TYPE van <a href="#">documentinformatieobject</a> en waarin besluiten van dit BESLUITTYPE worden vastgelegd.  <del>De BESLUITTYPEen die in documenten van dit DOCUMENTTYPE worden vastgelegd.</del>

### Toelichting objecttype

Het betreft de indeling of groepering van besluiten naar hun aard, zoals bouwvergunning, ontheffing geluidhinder en monumentensubsidie

## 3.2 Objecttype CATALOGUS

<b>Naam</b>	CATALOGUS
<b>Mnemonic</b>	CAT
<b>Herkomst</b>	KING
<b>Definitie</b>	De verzameling van ZAAKTYPEn - incl. daarvoor relevante objecttypen - voor een Domein die als één geheel beheerd wordt.
<b>Herkomst definitie</b>	KING
<b>Datum opname</b>	1 juli 2012
<b>Unieke aanduiding</b>	Combinatie van <del>de unieke aanduiding van een</del> Domein met <del>het</del> RSIN <del>van de eigenaar van de CATALOGUS.</del>

**Populatie**

**Kwaliteitsbegrip**

### Overzicht attributen

<i>Attribuutnaam</i>	<i>Definitie</i>	<i>Formaat</i>	<i>Kardinaliteit</i>
Domein	Een afkorting waarmee wordt aangegeven voor welk domein in <del>de een</del> CATALOGUS ZAAKTYPEn zijn uitgewerkt.	AN5	1 - 1
RSIN	Het door een kamer toegekend uniek nummer voor de INGESCHREVEN NIET-NATUURLIJK PERSOON <u>die de eigenaar is van een CATALOGUS</u>	N9	1 - 1
Contactpersoon beheer naam	De naam van de contactpersoon die verantwoordelijk is voor het beheer van de CATALOGUS.	AN40	1 - 1
Contactpersoon beheer telefoonnummer	Het telefoonnummer van de contactpersoon die verantwoordelijk is voor het beheer van de CATALOGUS.	AN20	0 - 1
Contactpersoon beheer emailadres	Het emailadres van de contactpersoon die verantwoordelijk is voor het beheer van de CATALOGUS.	AN254	0 - 1

### Overzicht relaties

<i>Relatiennaam met kardinaliteiten</i>	<i>Definitie</i>
BESLUITTYPE [1..*] maakt deel uit van CATALOGUS [1]	De CATALOGUS waartoe dit BESLUITTYPE behoort.
<u>DOCUMENTINFORMATIEOBJE</u> <u>CTTYPE</u> [1..*] maakt deel uit van CATALOGUS [1]	De CATALOGUS waartoe dit <u>DOCUMENTINFORMATIEOBJECT</u> TYPE behoort.
ZAAKTYPEn [1..*] maakt deel uit van CATALOGUS [1]	De CATALOGUS waartoe dit ZAAKTYPEn behoort.

**Toelichting objecttype**

Voor de inzet van de CATALOGUS in één uitvoerende organisatie (bijv. een gemeente) gaat KING ervan uit dat binnen de organisatie één CATALOGUS wordt gebruikt met alle ZAAKTYPEN van de organisatie. De unieke identificatie in dit voorbeeld wordt dan de combinatie van het Domein 'Gemeente', gevolgd door het RSIN van de betreffende gemeente. Standaardiserende organisaties zullen mogelijk meerdere catalogi willen publiceren en beheren. Denk aan een ministerie dat voor meerdere sectoren een CATALOGUS aanlegt. Via het Domein-attribuut krijgt zo elke CATALOGUS toch een unieke identificatie.

KING bepaalt niet op voorhand welke waarden 'Domein' kan aannemen, maar registreert wel alle gebruikte waarden.



### 3.3 Objecttype EIGENSCHAP

<b>Naam</b>	EIGENSCHAP
<b>Mnemonic</b>	EIG
<b>Herkomst</b>	KING
<b>Definitie</b>	Een relevant inhoudelijk gegeven dat bij ZAAKen van dit ZAAKTYPE geregistreerd moet kunnen worden en geen standaard kenmerk is van een zaak.
<b>Herkomst definitie</b>	KING
<b>Datum opname</b>	1 juli 2012
<b>Unieke aanduiding</b>	Combinatie van de unieke aanduiding van het gerelateerde ZAAKTYPE met Eigenschapnaam

#### Populatie

#### Kwaliteitsbegrip

#### Overzicht attributen

<i>Attribuutnaam</i>	<i>Definitie</i>	<i>Formaat</i>	<i>Kardinaliteit</i>
Eigenschapnaam	De naam van de EIGENSCHAP	AN20	1 - 1
Definitie	De beschrijving van de betekenis van deze EIGENSCHAP	AN255	1 - 1
<a href="#">Specificatie van eigenschap</a>	<a href="#">Attribuutkenmerken van de eigenschap</a>	<a href="#">Groepattribuutsoort</a>	<a href="#">0 - 1</a>
<a href="#">- Groep</a>	<a href="#">Benaming van het object of groepattribuut waarvan de EIGENSCHAP een inhoudelijk gegeven specificeert.</a>	<a href="#">AN32</a>	<a href="#">0 - 1</a>
<a href="#">- Formaat</a>	Het soort tekens waarmee waarden van de EIGENSCHAP kunnen worden vastgelegd.	AN20	1 - 1
<a href="#">- Lengte</a>	Het aantal karakters (lengte) waarmee waarden van de EIGENSCHAP worden vastgelegd.	AN14	1 - 1
<a href="#">- Kardinaliteit</a>	Het aantal mogelijke voorkomens van <a href="#">waarden van</a> deze EIGENSCHAP <a href="#">binnen een zaak van</a> het ZAAKTYPE.	AN3	1 - 1
<a href="#">- Waardenverzameling</a>	<del>De verzameling van Een</del> waarden die <del>gegevens van</del> deze EIGENSCHAP <del>kunnen</del> hebben.	AN100	0 - N
<a href="#">Referentie naar eigenschap</a>	<a href="#">Verwijzing naar de standaard waarin de eigenschap is gespecificeerd</a>	<a href="#">Groepattribuutsoort</a>	<a href="#">0 - 1</a>
<a href="#">- Objecttype</a>	<a href="#">De naam van het objecttype waarbij de eigenschap is gemodelleerd in het informatiemodel waarvan het objecttype deel uit maakt.</a>	<a href="#">AN40</a>	<a href="#">0 - 1</a>
<a href="#">- Informatiemodel</a>	<a href="#">De naam en de versie van het informatiemodel waarin de eigenschap is gemodelleerd.</a>	<a href="#">AN80</a>	<a href="#">0 - 1</a>
<a href="#">- Namespace</a>	<a href="#">De naam van het schema waarin de eigenschap is opgenomen.</a>	<a href="#">AN200</a>	<a href="#">1 - 1</a>
<a href="#">- Schemalocatie</a>	<a href="#">De locatie van het XML-schema behorend bij de Namespace</a>	<a href="#">AN200</a>	<a href="#">1 - 1</a>

<a href="#">- X-path element</a>	<a href="#">De naam van de eigenschap en het pad daarnaar toe in het XML-schema behorend bij de namespace.</a>	<a href="#">AN255</a>	<a href="#">0 - 1</a>
<a href="#">- Entiteittype</a>	<a href="#">De naam van de XML-constructie in het XML-schema behorend bij de namespace die afgeleid is van de naam van het objecttype en waarin de eigenschap is opgenomen.</a>	<a href="#">AN80</a>	<a href="#">1 - 1</a>
Toelichting	Een toelichting op deze EIGENSCHAP en het belang hiervan voor <a href="#">ZAAKzak</a> en van dit ZAAKTYPE.	AN1000	<del>1</del> 0 - 1
<a href="#">Datum begin geldigheid eigenschap</a>	<a href="#">De datum waarop de EIGENSCHAP is ontstaan.</a>	<a href="#">Onvolledig eDatum</a>	<a href="#">1 - 1</a>
<a href="#">Datum einde geldigheid eigenschap</a>	<a href="#">De datum waarop de EIGENSCHAP is opgeheven.</a>	<a href="#">Onvolledig eDatum</a>	<a href="#">0 - 1</a>

### Overzicht relaties

*Relatiennaam met kardinaliteiten*

STATUSTYPE [0..1]  
heeft verplichte  
EIGENSCHAP [0..\*]

RESULTAATTYPE [0..\*]  
heeft voor Brondatum  
archiefprocedure relevante  
EIGENSCHAP [0..1]

EIGENSCHAP [0..\*]  
is van  
ZAAKTYPE [1]

*Definitie*

De EIGENSCHAPpen die verplicht een waarde moeten hebben gekregen, voordat een STATUS van dit STATUSTYPE kan worden gezet.

De EIGENSCHAP die bepalend is voor het moment waarop de Archiefactietermijn start voor een ZAAK met een resultaat van dit RESULTAATTYPE.

Het ZAAKTYPE van de ZAAKen waarvoor deze EIGENSCHAP van belang is.

### Toelichting objecttype

Met standaard kenmerken van een zaak worden bedoeld de attributen die in het RGBZ gespecificeerd zijn bij ZAAK en bij de andere daarin opgenomen objecttypen. Deze kenmerken zijn generiek d.w.z. van toepassing op elke zaak, ongeacht het zaaktype. Niet voor elke zaak van elk zaaktype is dit voldoende informatie voor ~~—de besturing van—~~ de behandeling van de zaak, de besturing daarvan en om daarover informatie uit te kunnen wisselen. Zo is voor het behandelen van een aanvraag voor een kapvergunning informatie nodig over de locatie, het type en de diameter van de te kappen boom. Het RGBZ bevat reeds de locatie-kenmerken. Boomtype en Stamdiameter zijn gegevens die specifiek zijn voor zaken van dit zaaktype, de zaaktypespecifieke eigenschappen. Een ander voorbeeld is de evenementdatum bij de behandeling van een aanvraag voor een evenementenvergunning.

Met het specificeren van eigenschappen wordt ten eerste beoogd duidelijkheid te geven over de voor een zaaktype relevante eigenschappen en wordt ten tweede beoogd die eigenschappen zodanig te specificeren dat waarden van deze eigenschappen in StUF-ZKN-berichten uitgewisseld kunnen worden.

Met de attributen van het objecttype EIGENSCHAP wordt ~~een de~~-zaaktypespecifieke eigenschappen gespecificeerd. De attributen Eigenschapnaam en Definitie duiden de eigenschap. De eigenschap wordt gegevenstechnisch gespecificeerd met één van twee groepen attributen:

- a) Groep, Formaat, Lengte, Kardinaliteit en Waardenverzameling. Het attribuut 'Groep' maakt het mogelijk om eigenschappen te groeperen naar een object of een groepattribuut en, met een StUF-ZKN-bericht, de waarden van de bij een groep behorende eigenschappen voor meerdere objecten uit te wisselen (bijvoorbeeld een 'kapvergunning' voor meerdere bomen die ieder apart geduid worden).
- a)b) Objecttype, Informatiemodel, Namespace, Schemalocatie, X-path element en Entiteittype. Deze specificeren een eigenschap door te refereren naar een berichtenmodel en, bij voorkeur ook, een informatiemodel. De eigenschap wordt aldus ontleend aan een XML-schema (als onderdeel van een berichtenmodel) dat reeds bestaat of specifiek voor het zaaktype (of de zaaktypecatalogus) is opgesteld. Voor een goed begrip van de eigenschap Het verdient aanbeveling is het dringend gewenst dat deze semantisch gespecificeerd is—deze te ontleenen aan in een informatiemodel met het oog op eenduidig te interpreteren uitwisseling van waarden van de eigenschap. Het betreft het informatiemodel dat opgesteld is voor het domein waarvoor de zaaktypen gespecificeerd worden en op basis waarvan het XML-schema is vervaardigd.

De specificatie ad. a ondersteunt de mogelijkheid om waarden van deze eigenschappen, bij een specifieke zaak, uit te wisselen tussen applicaties ten behoeve van gebruik van deze gegevens door de gebruikers van deze applicaties. De gebruikers kunnen deze gegevens interpreteren, de uitwisselende applicaties kennen deze gegevens, zonder voorafgaande afspraken, niet zodanig dat zij daar betrouwbaar bewerkingen op kunnen baseren anders dan tonen en eventueel wijzigen en opslaan.

De specificatie ad. b ondersteunt de mogelijkheid om waarden van deze eigenschappen, bij een specifieke zaak, uit te wisselen tussen applicaties die deze gegevens (willen) kennen teneinde daarop betrouwbaar bewerkingen te doen of te baseren (bijvoorbeeld uit de diameter, type en plaats van de boom afleiden of de vergunning verleend kan worden of niet).

### 3.4 Objecttype **DOCUMENTINFORMATIEOBJECTTYPE**

<b>Naam</b>	<a href="#">DOCUMENTINFORMATIEOBJECTTYPE</a>
<b>Mnemonic</b>	DCT
<b>Herkomst</b>	KING
<b>Definitie</b>	Aanduiding van de aard van <a href="#">documentinformatieobject</a> en zoals gehanteerd door de zaakbehandelende organisatie
<b>Herkomst definitie</b>	KING
<b>Datum opname</b>	1 juli 2012
<b>Unieke aanduiding</b>	Unieke aanduiding van CATALOGUS in combinatie met <a href="#">DocumentInformatieobject</a> type-omschrijving
<b>Populatie</b>	
<b>Kwaliteitsbegrip</b>	

#### Overzicht attributen

<i>Attribuutnaam</i>	<i>Definitie</i>	<i>Formaat</i>	<i>Kardinaliteit</i>
<a href="#">DocumentInformatieobject</a> ty pe-omschrijving	Omschrijving van de aard van <a href="#">documentinformatieobject</a> en van dit <a href="#">DOCUMENTINFORMATIEOBJECTTYPE</a> .	AN80	1 - 1
<a href="#">DocumentInformatieobject</a> ty pe-omschrijving generiek	Algemeen gehanteerde omschrijving van het <a href="#">DOCUMENTINFORMATIEOBJECTTYPE</a>	<a href="#">AN80INFO RMATIEO BJECTTYPE = OMSCHRIJ VING GENERIEK</a>	0 - 1
<a href="#">DocumentInformatieobject</a> ca tegorie	Typering van de aard van <a href="#">documentinformatieobject</a> en van dit <a href="#">DOCUMENTINFORMATIEOBJECTTYPE</a> .	AN80	1 - 1
<a href="#">DocumentInformatieobject</a> ty petrefwoord	Trefwoord(en) waarmee <a href="#">documentinformatieobject</a> en van het <a href="#">DOCUMENTINFORMATIEOBJECTTYPE</a> kunnen worden gekarakteriseerd.	AN30	0 - N
Vertrouwelijkheidaanduiding	Aanduiding van de mate waarin <a href="#">documentinformatieobject</a> en van dit <a href="#">DOCUMENTINFORMATIEOBJECTTYPE</a> voor de openbaarheid bestemd zijn.	AN20	0 - 1
Model	De URL naar het model / sjabloon dat wordt gebruikt voor de creatie van <a href="#">documentinformatieobject</a> en van dit <a href="#">DOCUMENTINFORMATIEOBJECTTYPE</a> .	anyURL	0 - N
Toelichting	Een eventuele toelichting op dit <a href="#">DOCUMENTINFORMATIEOBJECTTYPE</a> .	AN1000	0 - 1
Datum begin geldigheid <a href="#">documentinformatieobject</a> ty pe	De datum waarop het <a href="#">DOCUMENTINFORMATIEOBJECTTYPE</a> is ontstaan.	Onvolledig eDatum	1 - 1

Datum einde geldigheid <a href="#">documentinformatieobject</a> pe	De datum waarop het <a href="#">DOCUMENTINFORMATIEOBJECT</a> TYPE is opgeheven.	Onvolledig 0 - 1 eDatum
--	---	----------------------------

### Overzicht relaties

*Relatiennaam met  
kardinaliteiten*

*Definitie*

ZAAKTYPE [1..\*]  
heeft relevante

De [DOCUMENTINFORMATIEOBJECT](#)TYPE en die relevant kunnen zijn  
voor ZAAK en van dit ZAAKTYPE.

[DOCUMENTINFORMATIEOBJECT](#)  
CTTYPE [0..\*]

[DOCUMENTINFORMATIEOBJECT](#)  
CTTYPE [1..\*]  
maakt deel uit van  
CATALOGUS [1]

De CATALOGUS waartoe dit [DOCUMENTINFORMATIEOBJECT](#)TYPE  
behoort.

BESLUITTYPE [0..\*]  
wordt vastgelegd in  
[DOCUMENTINFORMATIEOBJECT](#)  
CTTYPE [0..\*]

Het [DOCUMENTINFORMATIEOBJECT](#)TYPE van  
[documentinformatieobject](#) en waarin besluiten van dit  
BESLUITTYPE worden vastgelegd.

De BESLUITTYPE en die in [documentinformatieobject](#) en van dit  
[DOCUMENTINFORMATIEOBJECT](#)TYPE worden vastgelegd.

### Toelichting objecttype

'Informatieobject' is een generiekere term voor het veelgebruikte begrip 'document' dat beperkter van reikwijdte is. Een informatieobject kan van alles zijn, ongeacht aard en vorm: een tekstverwerkingsdocument, een papieren brief, een webpagina, een landkaart, een foto, een geluidsopname, een dataset, een blog, etcetera. En ook een digitaal ontvangen of gecreeerd informatieobject dat bestaat uit meerdere fysieke informatieobjecten, zoals een aanvraag (als tekstdocument) met bijbehorende tekening (CAD-formaat) en berekening (spreadsheet) of een email met bijlage(n). Net zoals dezelfde aanvraag op papier met bijlagen als één informatieobject beschouwd kan worden. De fysieke vorm van hetgeen ontvangen of gecreeerd is, is dus niet (alleen) bepalend voor de afbakening van dat wat als informatieobject beschouwd wordt. Voor de leesbaarheid hanteren we in toelichtingen in dit informatiemodel hier en daar wel de term 'document' waarmee we formeel 'informatieobject' bedoelen.

Het [INFORMATIEOBJECTTYPE](#) betreft de typering van [documentinformatieobject](#) en naar hun aard zoals gehanteerd door de zaakbehandelende organisatie. Elk [documentinformatieobject](#)type komt overeen met of valt binnen de generieke typering van [documentinformatieobject](#) en zoals landelijk gehanteerd, de [Documentinformatieobject](#)type-omschrijving generiek. Het [documentinformatieobject](#)type stelt organisatie in staat hun eigen typering aan te houden en, d.m.v. de relatie naar [documentinformatieobject](#)type-omschrijving generiek, toch aan te kunnen sluiten op de landelijk gehanteerde typering generiek.

### 3.5 Objecttype RESULTAATTYPER

<b>Naam</b>	RESULTAATTYPER
<b>Mnemonic</b>	RST
<b>Herkomst</b>	KING
<b>Definitie</b>	Het betreft de indeling of groepering van resultaten van zaken van hetzelfde ZAAKTYPE naar hun aard, zoals 'verleend', 'geweigerd', 'verwerkt', et cetera.
<b>Herkomst definitie</b>	KING
<b>Datum opname</b>	1 juli 2012
<b>Unieke aanduiding</b>	Combinatie van de unieke aanduiding van het gerelateerde ZAAKTYPE met de Resultaattypeschrijving

**Populatie**

**Kwaliteitsbegrip**

#### Overzicht attributen

<i>Attribuutnaam</i>	<i>Definitie</i>	<i>Formaat</i>	<i>Kardinaliteit</i>
Resultaattypeschrijving	Omschrijving van de aard van resultaten van het RESULTAATTYPER.	AN20	1 - 1
Resultaattypeschrijving generiek	Algemeen gehanteerde omschrijving van de aard van resultaten van het RESULTAATTYPER.	AN20	1 - 1
Selectielijstklasse	Verwijzing naar de, voor het <a href="#">archiefregime bij het</a> RESULTAATTYPER relevante, passage in de Selectielijst Archiefbescheiden van de voor het ZAAKTYPE verantwoordelijke overheidsorganisatie.	AN500	0 - 1
Archiefnominatie	Aanduiding die aangeeft of ZAAKen met een resultaat van dit RESULTAATTYPER blijvend moeten worden bewaard of (op termijn) moeten worden vernietigd.	AN16	1 - 1
Archiefactietermijn	De termijn waarna het zaakdossier (de ZAAK met alle bijbehorende <a href="#">DOCUMENTINFORMATIEOBJECT</a> en) van een ZAAK met een resultaat van dit RESULTAATTYPER vernietigd of overgebracht (naar een archiefbewaarplaats) moet worden. <del>De datum waarop deze termijn start, is afhankelijk van de waarde van Brondatum archiefprocedure.</del>	N4	1 - 1
Brondatum archiefprocedure	Aanduiding van de brondatum voor de start van de Archiefactietermijn van het zaakdossier.	AN20	1 - 1
Toelichting	Een toelichting op dit RESULTAATTYPER en het belang hiervan voor ZAAKen waarin een Resultaat van dit RESULTAATTYPER wordt geselecteerd.	AN1000	<del>0 - 1</del> 1
Datum begin geldigheid resultaattype	De datum waarop het RESULTAATTYPER is ontstaan.	Onvolledig eDatum	1 - 1

Datum einde geldigheid  
resultaattype

De datum waarop het RESULTAATTYPER is  
opgeheven.

Onvolledig 0 - 1  
eDatum

## Overzicht relaties

*Relatienaam met  
kardinaliteiten*

*Definitie*

RESULTAATTYPER [0..\*]  
heeft verplichte  
Zaak-  
[documentinformatieobject-  
type](#) [0..\*]

De [DOCUMENTINFORMATIEOBJECT](#)TYPE die verplicht aanwezig  
moeten zijn in het zaakdossier van ZAAKEN van dit ZAAKTYPE  
voordat een resultaat van dit RESULTAATTYPER kan worden gezet.

RESULTAATTYPER [0..\*]  
heeft verplichte  
ZAAKOBJECTTYPE [0..\*]

De ZAAKOBJECTTYPE die verplicht gerelateerd moeten zijn aan  
ZAAKEN van dit ZAAKTYPE voordat een resultaat van dit  
RESULTAATTYPER kan worden gezet.

RESULTAATTYPER [0..\*]  
heeft voor Brondatum  
archiefprocedure relevante  
EIGENSCHAP [0..1]

De EIGENSCHAP die bepalend is voor het moment waarop de  
Archiefactietermijn start voor een ZAAK met een resultaat van dit  
RESULTAATTYPER.

RESULTAATTYPER [1..\*]  
is relevant voor  
ZAAKTYPE [1]

Het ZAAKTYPE van ZAAKEN waarin resultaten van dit  
RESULTAATTYPER bereikt kunnen worden.

RESULTAATTYPER [1..\*]  
leidt tot  
BESLUITTYPE [0..\*]

Het BESLUITTYPE van besluiten die gepaard gaan met resultaten  
van het RESULTAATTYPER.

[RESULTAATTYPER \[0..\\*\]  
bepaalt afwijkend  
archiefregime van  
ZAAK-INFORMATIEOBJECT-  
TYPE](#) [0..\*]

[Informatieobjecten van een ZAAKINFORMATIEOBJECTTYPE bij  
zaken van een ZAAKTYPE waarvan, op grond van resultaten van  
een RESULTAATTYPER bij dat ZAAKTYPE, de archiveringskenmerken  
afwijken van de archiveringskenmerken van het ZAAKTYPE.](#)

## Toelichting objecttype

Elke zaak heeft een resultaat. In een aantal gevallen valt dit resultaat samen met een besluit: 'Evenementenvergunning verleend', 'Energiesubsidie geweigerd', et cetera. Het komt echter ook voor dat zaken worden afgehandeld zonder dat er een besluit wordt genomen. Dit is bijvoorbeeld het geval bij aangiften (geboorte, verhuizing), meldingen (openbare ruimte), maar ook bij het intrekken van een aanvraag. Het resultaat van een zaak is van groot belang voor de archivering: het resultaattype bepaalt mede of de zaak en het bijbehorende dossier moeten worden vernietigd (na enige termijn) of blijvend bewaard moeten worden (en na enige termijn 'overgebracht' worden naar een archiefbewaarplaats). Met RESULTAATTYPER worden de mogelijke resultaten benoemd bij het desbetreffende zaaktype. [Daarmee is het archiefregime bepaald voor het gehele zaakdossier: alle informatie over en documenten bij de zaken van het ZAAKTYPE. In uitzonderingsgevallen kan er sprake van zijn dat documenten van een bepaald INFORMATIEOBJECTTYPE in zaakdossiers bij zaken van het ZAAKTYPE een afwijkend archiefregime hebben ten opzichte van het zaakdossier. Privacy-gevoeligheid kan er reden voor zijn om documenten van een ZAAKINFORMATIEOBJECTTYPE eerder te vernietigen dan het zaakdossier als geheel. Specifieke wetgeving, zoals die voor de BAG, leidt er daarentegen toe dat een Omgevingsvergunning \(activiteit bouwen\) ten eeuwige dage bewaard moet blijven terwijl het zaakdossier na 20 jaar vernietigd dient te worden. De relatie-soort 'RESULTAATTYPER bepaalt afwijkend archiefregime van ZAAK-INFORMATIEOBJECT-TYPE' geeft de mogelijkheid deze uitzonderingsgevallen te documenteren.](#)

### 3.6 Objecttype ROLTYPE

<b>Naam</b>	ROLTYPE
<b>Mnemonic</b>	RLT
<b>Herkomst</b>	KING
<b>Definitie</b>	Generieke aanduiding van de aard van een ROL die een BETROKKENE kan uitoefenen in ZAAKen van een ZAAKTYPE.
<b>Herkomst definitie</b>	KING
<b>Datum opname</b>	1 juli 2012
<b>Unieke aanduiding</b>	Combinatie van de unieke aanduiding van het gerelateerde ZAAKTYPE met de Roltypeomschrijving

#### Populatie

#### Kwaliteitsbegrip

#### Overzicht attributen

<i>Attribuutnaam</i>	<i>Definitie</i>	<i>Formaat</i>	<i>Kardinaliteit</i>
Roltypeomschrijving	Omschrijving van de aard van de ROL.	AN20	1 - 1
Roltypeomschrijving generiek	Algemeen gehanteerde omschrijving van de aard van de ROL.	AN20	1 - 1
Soort betrokkene	De (soort) betrokkene die een rol van dit roltype mag uitoefenen.	AN80	1 - N
<a href="#">Datum begin geldigheid roltype</a>	<a href="#">De datum waarop het ROLTYPE is ontstaan.</a>	<a href="#">Onvolledig eDatum</a>	<a href="#">1 - 1</a>
<a href="#">Datum einde geldigheid roltype</a>	<a href="#">De datum waarop het ROLTYPE is opgeheven.</a>	<a href="#">Onvolledig eDatum</a>	<a href="#">0 - 1</a>

#### Overzicht relaties

<i>Relatiennaam met kardinaliteiten</i>	<i>Definitie</i>
ROLTYPE [1..*] is van ZAAKTYPE [1]	De ROLTYPEEn waarin BETROKKENEn een ROL kunnen uitoefenen in ZAAKen van dit ZAAKTYPE.
ROLTYPE [1..*] mag zetten STATUSTYPE [0..*]	De STATUSTYPEEn die een betrokkene in een rol van dit ROLTYPE mag zetten.

#### Toelichting objecttype



Zowel in de GEMMA-procesarchitectuur, het RGBZ als de ZTC komt het begrip 'rol' voor. De interpretatie daarvan hebben we geharmoniseerd.

Onder 'rol' verstaan we de aard van de bijdrage die een extern persoon, medewerker, afdeling, bedrijf e.d. levert aan de behandeling van een zaak cq. de uitvoering van een bedrijfsproces. Het gaat hierbij om 'wat' iemand doet, niet om 'wie' het doet. Het gaat dus niet om functies van medewerkers binnen een organisatie maar om de taken die iemand uitvoert. Een rol kan in praktijksituaties dan ook toegewezen worden aan diverse functionarissen, afdelingen en externen. Ook kan het voor komen dat één medewerker meerdere rollen vervult of dat meerdere medewerkers samen één rol vervullen.

Rolbenamingen zijn veelal specifiek voor het zaak- of procestype: subsidieaanvrager, inspecteur, juridisch adviseur, vergunningbehandelaar, bezwaarindiener, klager, etcetera. Om bij uitwisseling van zaak- en procesgegevens (binnen en tussen organisaties) te bereiken dat rolbenamingen juist geïnterpreteerd worden, hanteren we generieke rolbenamingen. Per zaaktype en proces kunnen deze verbijzonderd of zelfs uitgesplitst worden naar context-specifieke benamingen. Waar gesproken wordt van 'zaak' bedoelen we zowel 'hoofdzaak' als 'deelzaak'.

### 3.7 Objecttype STATUSTYPE

<b>Naam</b>	STATUSTYPE
<b>Mnemonic</b>	STT
<b>Herkomst</b>	KING
<b>Definitie</b>	Generieke aanduiding van de aard van een STATUS
<b>Herkomst definitie</b>	KING
<b>Datum opname</b>	1 juni 2008
<b>Unieke aanduiding</b>	Combinatie van de unieke aanduiding van het gerelateerde ZAAKTYPE met het Statustypevolgnummer

#### Populatie

#### Kwaliteitsbegrip

#### Overzicht attributen

<i>Attribuutnaam</i>	<i>Definitie</i>	<i>Formaat</i>	<i>Kardinaliteit</i>
Statustype-omschrijving	Een korte, voor de initiator van de zaak relevante, omschrijving van de aard van de STATUS van zaken van een ZAAKTYPE.	AN80	1 - 1
Statustype-omschrijving generiek	Algemeen gehanteerde omschrijving van de aard van STATUSsen van het STATUSTYPE	AN80	0 - 1
Statustypevolgnummer	Een volgnummer voor statussen van het STATUSTYPE binnen een zaak.	N4	1 - 1
Doorlooptijd status	De door de zaakbehandelende organisatie(s) gestelde norm voor de doorlooptijd voor het bereiken van statussen van dit STATUSTYPE bij het desbetreffende ZAAKTYPE, vanaf het bereiken van de voorafgaande status	N3	0 - 1
Checklistitem	Te controleren aandachtspunt voorafgaand aan het bereiken van een status van het STATUSTYPE	Checklistitem	0 - N
• Itemnaam	De betekenisvolle benaming van het checklistitem	AN30	1 - 1
• Vraagstelling	Een betekenisvolle vraag waaruit blijkt waarop het aandachtspunt gecontroleerd moet worden.	AN255	1 - 1
• Verplicht	Het al dan niet verplicht zijn van controle van het aandachtspunt voorafgaand aan het bereiken van de status van het gerelateerde STATUSTYPE.	boolean	1 - 1
• Toelichting	Beschrijving van de overwegingen bij het controleren van het aandachtspunt	AN1000	0 - 1
Informereren	Aanduiding die aangeeft of na het zetten van een STATUS van dit STATUSTYPE de Initiator moet worden geïnformeerd over de statusovergang.	A1	1 - 1

Statustekst	De tekst die wordt gebruikt om de Initiator te informeren over het bereiken van een STATUS van dit STATUSTYPE bij het desbetreffende ZAAKTYPE.	AN1000	0 - 1
Toelichting	Een eventuele toelichting op dit STATUSTYPE.	AN1000	0 - 1
Datum begin geldigheid statustype	De datum waarop het STATUSTYPE is ontstaan.	Onvolledig eDatum	1 - 1
Datum einde geldigheid statustype	De datum waarop het STATUSTYPE is opgeheven.	Onvolledig eDatum	0 - 1

### Overzicht relaties

*Relatienaam met kardinaliteiten*

*Definitie*

STATUSTYPE [0..1]  
heeft verplichte  
Zaak-  
[documentinformatieobject](#)-  
type [0..\*]

De [documentinformatieobject](#)en van de [DOCUMENTINFORMATIEOBJECT](#)TYPEen van het aan het STATUSTYPE gerelateerde ZAAKTYPE waarvoor geldt dat deze verplicht aanwezig moeten zijn bij een zaak van het gerelateerde ZAAKTYPE voordat de status van dit STATUSTYPE kan worden gezet bij die zaak

STATUSTYPE [0..1]  
heeft verplichte  
ZAAKOBJECTTYPE [0..\*]

De ZAAKOBJECTTYPEen die verplicht gerelateerd moeten zijn aan ZAAKen van het ZAAKTYPE voordat een STATUS van dit STATUSTYPE kan worden gezet.

STATUSTYPE [0..1]  
heeft verplichte  
EIGENSCHAP [0..\*]

De EIGENSCHAPpen die verplicht een waarde moeten hebben gekregen, voordat een STATUS van dit STATUSTYPE kan worden gezet.

STATUSTYPE [1..\*]  
is van  
ZAAKTYPE [1]

Het ZAAKTYPE van ZAAKen waarin STATUSsen van dit STATUSTYPE bereikt kunnen worden.

ROLTYPE [1..\*]  
mag zetten  
STATUSTYPE [0..\*]

De STATUSTYPEen die een betrokkene in een rol van dit ROLTYPE mag zetten.

### Toelichting objecttype

Zaken van eenzelfde zaaktype doorlopen alle dezelfde statussen, tenzij de zaak voortijdig beëindigd wordt. Met STATUSTYPE worden deze statussen benoemd bij het desbetreffende zaaktype. De attribuutsoort 'Doorlooptijd status' is niet bedoeld om daarmee voor een individuele zaak de statussen te plannen maar om geïnteresseerden informatie te verschaffen over de termijn waarop normaliter een volgende status bereikt wordt.

### 3.8 Objecttype ZAAKOBJECTTYPE

<b>Naam</b>	ZAAKOBJECTTYPE
<b>Mnemonic</b>	ZOT
<b>Herkomst</b>	KING
<b>Definitie</b>	De objecttypen van objecten waarop een zaak van het ZAAKTYPE betrekking kan hebben.
<b>Herkomst definitie</b>	KING
<b>Datum opname</b>	1 juli 2012
<b>Unieke aanduiding</b>	Combinatie van de unieke aanduiding van het gerelateerde ZAAKTYPE met het Objecttype

#### Populatie

#### Kwaliteitsbegrip

#### Overzicht attributen

<i>Attribuutnaam</i>	<i>Definitie</i>	<i>Formaat</i>	<i>Kardinaliteit</i>
Objecttype	De naam van het objecttype waarop zaken van het gerelateerde ZAAKTYPE betrekking hebben.	AN40	1 - 1
Ander objecttype	Aanduiding waarmee wordt aangegeven of het ZAAKOBJECTTYPE een ander, niet in RSGB en RGBZ voorkomend, objecttype betreft	AN1	1 - 1
Relatieomschrijving	Omschrijving van de betrekking van het Objecttype op zaken van het gerelateerde ZAAKTYPE.	AN80	1 - 1
<a href="#">Datum begin geldigheid zaakobjecttype</a>	<a href="#">De datum waarop het ZAAKOBJECTTYPE is ontstaan.</a>	<a href="#">Onvolledig eDatum</a>	<a href="#">1 - 1</a>
<a href="#">Datum einde geldigheid zaakobjecttype</a>	<a href="#">De datum waarop het ZAAKOBJECTTYPE is opgeheven.</a>	<a href="#">Onvolledig eDatum</a>	<a href="#">0 - 1</a>

#### Overzicht relaties

<i>Relatienaam met kardinaliteiten</i>	<i>Definitie</i>
STATUSTYPE [0..1] heeft verplichte ZAAKOBJECTTYPE [0..*]	De ZAAKOBJECTTYPEEn die verplicht gerelateerd moeten zijn aan ZAAKEn van het ZAAKTYPE voordat een STATUS van dit STATUSTYPE kan worden gezet.
RESULTAATTYPE [0..*] heeft verplichte ZAAKOBJECTTYPE [0..*]	De ZAAKOBJECTTYPEEn die verplicht gerelateerd moeten zijn aan ZAAKEn van dit ZAAKTYPE voordat een resultaat van dit RESULTAATTYPE kan worden gezet.
ZAAKOBJECTTYPE [0..*] is relevant voor ZAAKTYPE [1]	Zaken van het ZAAKTYPE waarvoor objecten van dit ZAAKOBJECTTYPE relevant zijn.

#### Toelichting objecttype

Een zaak kan op 'van alles en nog wat' betrekking hebben. Voor zover dit voorkomens (objecten) van de in het RSGB of RGBZ onderscheiden objecttypen betreft, wordt met ZAAKOBJECTTYPE gespecificeerd op welke van de RSGB- en/of RGBZ-objecttypen zaken van het gerelateerde ZAAKTYPE betrekking kunnen hebben. Voor zover het andere objecten betreft, wordt met ZAAKOBJECTTYPE gespecificeerd welke andere typen objecten dit betreft.

### 3.9 Objecttype ZAAKTYPE

<b>Naam</b>	ZAAKTYPE
<b>Mnemonic</b>	ZKT
<b>Herkomst</b>	KING
<b>Definitie</b>	Het geheel van karakteristieke eigenschappen van zaken van eenzelfde soort
<b>Herkomst definitie</b>	KING o.b.v. RGBZ
<b>Datum opname</b>	1 juli 2012
<b>Unieke aanduiding</b>	Combinatie van de unieke aanduiding van CATALOGUS met Zaaktype-identificatie

#### Populatie

#### Kwaliteitsbegrip

#### Overzicht attributen

<i>Attribuutnaam</i>	<i>Definitie</i>	<i>Formaat</i>	<i>Kardinaliteit</i>
Zaaktype-identificatie	Unieke identificatie van het ZAAKTYPE binnen de CATALOGUS waarin het ZAAKTYPE voorkomt.	N5	1 - 1
Zaaktype-omschrijving	Omschrijving van de aard van ZAAKen van het ZAAKTYPE.	AN80	1 - 1
Zaaktype-omschrijving generiek	Algemeen gehanteerde omschrijving van de aard van ZAAKen van het ZAAKTYPE	AN80	0 - 1
Zaakcategorie	Typering van de aard van ZAAKen van het ZAAKTYPE.	AN40	0 - 1
Doel	Een omschrijving van hetgeen beoogd is te bereiken met een zaak van dit zaaktype.	AN1000	1 - 1
Aanleiding	Een omschrijving van de gebeurtenis die leidt tot het starten van een ZAAK van dit ZAAKTYPE.	AN1000	1 - 1
Toelichting	Een eventuele toelichting op dit zaaktype.	AN1000	0 - 1
Indicatie Intern of Extern	Een aanduiding waarmee onderscheid wordt gemaakt tussen ZAAKTYPEen die Intern respectievelijk Extern geïnitieerd worden.	AN6	1 - 1
Handeling initiator	Werkwoord dat hoort bij de handeling die de initiator verricht bij dit zaaktype. Meestal 'aanvragen', 'indienen' of 'melden'.	AN20	1 - 1
Onderwerp	Het onderwerp van ZAAKen van dit ZAAKTYPE. In veel gevallen nauw gerelateerd aan de product- of dienstnaam uit de Producten- en Dienstencatalogus (PDC). Bijvoorbeeld: 'Evenementenvergunning', 'Geboorte', 'Klacht'.	AN80	1 - 1
Handeling behandelaar	Werkwoord dat hoort bij de handeling die de behandelaar verricht bij het afdoen van ZAAKen van dit ZAAKTYPE. Meestal 'behandelen', 'uitvoeren', 'vaststellen' of 'onderhouden'.	AN20	1 - 1

Doorlooptijd behandeling	De periode waarbinnen volgens wet- en regelgeving een ZAAK van het ZAAKTYPE afgerond dient te zijn.	N3	1 - 1
Servicenorm behandeling	De periode waarbinnen verwacht wordt dat een ZAAK van het ZAAKTYPE afgerond wordt conform de geldende servicenormen van de zaakbehandelende organisatie(s).	N3	0 - 1
Opschorting/aanhouding mogelijk	Aanduiding die aangeeft of ZAAKken van dit ZAAKTYPE kunnen worden opgeschort en/of aangehouden.	A1	1 - 1
Verlenging mogelijk	Aanduiding die aangeeft of de Doorlooptijd behandeling van ZAAKken van dit ZAAKTYPE kan worden verlengd.	A1	1 - 1
Verlengingstermijn	De termijn in dagen waarmee de Doorlooptijd behandeling van ZAAKken van dit ZAAKTYPE kan worden verlengd.	N3	1 - 1
Trefwoord	Een trefwoord waarmee ZAAKken van het ZAAKTYPE kunnen worden gekarakteriseerd.	AN30	0 - N
Archiefclassificatiecode	De systematische identificatie van zaakdossiers van dit ZAAKTYPE overeenkomstig logisch gestructureerde conventies, methoden en procedureregels.	AN20	0 - 1
Vertrouwelijkheidaanduiding	Aanduiding van de mate waarin zaakdossiers van ZAAKken van dit ZAAKTYPE voor de openbaarheid bestemd zijn.	AN20	1 - 1
Verantwoordelijke	De (soort) organisatorische eenheid of (functie van) medewerker die verantwoordelijk is voor de uitvoering van zaken van het ZAAKTYPE.	AN50	1 - 1
Publicatie-indicatie	Aanduiding of (het starten van) een ZAAK van dit ZAAKTYPE gepubliceerd moet worden.	AN1	1 - 1
Publicatietekst	De generieke tekst van de publicatie van ZAAKken van dit ZAAKTYPE.	AN1000	0 - 1
Product/Dienst	Het product of de dienst die door ZAAKken van dit ZAAKTYPE wordt voortgebracht.	Product/Dienst	1 - N
• Naam	De naam van het product of de dienst.	AN80	1 - 1
• Link	De URL naar de beschrijving van het product of de dienst.	anyURL	0 - 1
Formulier	Het formulier dat ZAAKken van dit ZAAKTYPE initieert.	Formulier	0 - N
• Naam	De naam van het formulier.	AN80	1 - 1
• Link	De URL naar het formulier.	anyURL	0 - 1
Referentieproces	Het Referentieproces dat ten grondslag ligt aan dit ZAAKTYPE.	Referentieproces	1 - 1
• Naam	De naam van het Referentieproces.	AN80	1 - 1
• Link	De URL naar de beschrijving van het Referentieproces.	anyURL	0 - 1
Verantwoordingsrelatie	De relatie tussen ZAAKken van dit ZAAKTYPE en de beleidsmatige en/of financiële verantwoording.	AN40	0 - N

Broncatalogus	De CATALOGUS waaraan het ZAAKTYPE is ontleend.	Broncatalogus	0 - 1
• Domein	Het domein van de CATALOGUS waaraan het ZAAKTYPE is ontleend.	AN30	1 - 1
• RSIN	Het RSIN van de INGESCHREVEN NIET-NATUURLIJK PERSOON die beheerder is van de CATALOGUS waaraan het ZAAKTYPE is ontleend.	N9	1 - 1
Bronzaaktype	Het zaaktype binnen de CATALOGUS waaraan dit ZAAKTYPE is ontleend.	Bronzaaktype	0 - 1
• Zaaktype-identificatie	De Zaaktype-identificatie van het bronzaaktype binnen de CATALOGUS.	N5	1 - 1
• Zaaktype-omschrijving	De Zaaktype-omschrijving van het bronzaaktype, zoals gehanteerd in de Broncatalogus.	AN80	1 - 1
Datum begin geldigheid zaaktype <a href="#">Versiedatum</a>	<a href="#">De datum begin-geldigheid-zaaktypewaarop het ZAAKTYPE is ontstaan</a>	Onvolledig eDatum	1 - 1
Datum einde geldigheid zaaktype	<a href="#">De datum waarop de (gewijzigde) kenmerken van het ZAAKTYPE geldig zijn geworden</a>	Onvolledig eDatum	0 - 1

#### Overzicht relaties

<i>Relatiennaam met kardinaliteiten</i>	<i>Definitie</i>
ZAAKTYPE [1..*] heeft relevante BESLUITTYPE [0..*]	De BESLUITTYPEEn die relevant kunnen zijn voor ZAAKEn van dit ZAAKTYPE
ZAAKTYPE [1..*] heeft relevante <a href="#">DOCUMENTINFORMATIEOBJECTTYPE</a> [0..*]	De <a href="#">DOCUMENTINFORMATIEOBJECT</a> TYPEEn die relevant kunnen zijn voor ZAAKEn van dit ZAAKTYPE.
ZAAKTYPE [0..*] is deelzaaktype van ZAAKTYPE [0..*]	De ZAAKTYPEEn (de zaaktypen van de hoofdzaken) waaronder ZAAKEn van dit ZAAKTYPE als deelzaak kunnen voorkomen.
ZAAKOBJECTTYPE [0..*] is relevant voor ZAAKTYPE [1]	<a href="#">Definitie-relatiesoort</a> Zaken van het ZAAKTYPE waarvoor objecten van dit ZAAKOBJECTTYPE relevant zijn.
RESULTAATTYPE [1..*] is relevant voor ZAAKTYPE [1]	Het ZAAKTYPE van ZAAKEn waarin resultaten van dit RESULTAATTYPE bereikt kunnen worden.
STATUSTYPE [1..*] is van ZAAKTYPE [1]	Het ZAAKTYPE van ZAAKEn waarin STATUSsen van dit STATUSTYPE bereikt kunnen worden.
EIGENSCHAP [0..*] is van ZAAKTYPE [1]	Het ZAAKTYPE van de ZAAKEn waarvoor deze EIGENSCHAP van belang is.



ROLTYPE [1..*] is van ZAAKTYPE [1]	De ROLTYPEEn waarin BETROKKENEn een ROL kunnen uitoefenen in ZAAKEn van dit ZAAKTYPE.
ZAAKTYPE [0..*] heeft gerelateerd ZAAKTYPE [0..*]	De ZAAKTYPEEn van zaken die relevant zijn voor zaken van dit ZAAKTYPE.
ZAAKTYPE [1..*] maakt deel uit van CATALOGUS [1]	De CATALOGUS waartoe dit ZAAKTYPE behoort.

### Toelichting objecttype

Het betreft de indeling of groepering van zaken naar hun aard, zoals “Behandelen aanvraag bouwvergunning” en “Behandelen aanvraag ontheffing parkeren”. Wat in een individueel geval een zaak is, waar die begint en waar die eindigt, wordt bekeken vanuit het perspectief van de initiator van de zaak (burger, bedrijf, medewerker, etc.). Het traject van (aan)vraag cq. aanleiding voor de zaak tot en met de levering van de producten/of diensten die een passend antwoord vormen op die aanleiding, bepaalt de omvang en afbakening van de zaak en daarmee van het zaaktype. Een zaak van een zaaktype kan zowel als hoofdzaak en als deelzaak uitgevoerd worden. In het laatste geval is sprake van een relatie ‘ZAAKTYPE is deelzaaktype van ZAAKTYPE’. Hiermee komt de afbakening van een zaaktype overeen met een bedrijfsproces: ‘van klant tot klant’. Dit betekent ondermeer dat Onderdelen van bedrijfsprocessen vormen geen zelfstandige zaken vormen. Het betekent ook dat een aanleiding die niet leidt tot de start van de uitvoering van een bedrijfsproces, niet leidt tot een zaak (deze wordt behandeld in het kader van een reeds lopende zaak).

Van deelzaken is alleen sprake als voor de gewenste producten, naar aanleiding van de klantvraag, separate bedrijfsprocessen zijn voorzien. Kenmerkend voor die bedrijfsprocessen is dat ze dezelfde aanleiding hebben: de klantvraag. Met de ‘hoofdzaak’ wordt gecoördineerd dat de optelsom van de te leveren producten en diensten beantwoord aan de oorspronkelijke klantvraag.

Een andere situatie is dat gedurende de behandeling van een zaak een organisatie onderdeel of een externe organisatie wordt ingezet voor een gedeelte van de zaak waarbij voor dat onderdeel of die organisatie die inzet een zelfstandig bedrijfsproces is. Dat bedrijfsproces wordt derhalve uitgevoerd als zaak van een bepaald zaaktype. In dergelijke gevallen is sprake van gerelateerde zaken waarbij de ene zaak een bijdrage levert aan de andere zaak (relatie ZAAKTYPE heeft gerelateerd ZAAKTYPE). Kenmerkend is dat deze zaken verschillende aanleidingen hebben. Voor de in behandeling zijnde zaak is dat de klantvraag, voor de gerelateerde zaak is dat een verzoek vanuit de andere zaak. Let wel, als die inzet voor dat organisatie onderdeel geen zelfstandig bedrijfsproces is, dan is geen sprake van een gerelateerde zaak noch van een deelzaak maar van uitvoering van een deel van de in behandeling zijnde zaak.

Een derde vorm van gerelateerde zaken is de situatie dat de ene zaak een vervolg is op een andere zaak: eerder in behandeling genomen en/of afgeronde zaken die aanleiding geven tot het verzoeken om een nieuwe zaak. Zie ook de toelichtingen bij de relatiesoorten ‘ZAAKTYPE is deelzaaktype van ZAAKTYPE’ en ‘ZAAKTYPE heeft gerelateerd ZAAKTYPE’ voor wat betreft zaaktypen van deelzaken respectievelijk gerelateerde zaken.

## **4 Relatieklassen**

In dit hoofdstuk specificeren we de onderscheiden Relatieklassen. Zie de inleidende tekst van hoofdstuk 3 voor de betekenis van de aspecten waarnaar de relatieklassen gespecificeerd zijn.

### 3.104.1 Relatieklasse ZAAK-DOCUMENTINFORMATIEOBJECT-TYPE

**Naam** ZAAK-DOCUMENTINFORMATIEOBJECT-TYPE

**Mnemonic**

**Definitie** Kenmerken van de relatieZAAKTYPE heeft relevante  
DOCUMENTINFORMATIEOBJECTTYPEEn.

#### Overzicht Attributen

Attribuutnaam	Definitie	Formaat	Kardinaliteit
Volnummer	Uniek volnummer van het ZAAKDOCUMENTINFORMATIEOBJECTTYPE binnen het ZAAKTYPE	N3	1 - 1
Richting	Aanduiding van de richting van documentinformatieobjecten van het gerelateerde DOCUMENTINFORMATIEOBJECTTYPE bij zaken van het gerelateerde ZAAKTYPE.	AN20	1 - 1

#### Overzicht relaties

Relatiennaam met kardinaliteiten	Definitie
STATUSTYPE [0..1] heeft verplichte Zaak- documentinformatieobject- type [0..*]	De documentinformatieobjecten van de DOCUMENTINFORMATIEOBJECTTYPEEn van het aan het STATUSTYPE gerelateerde ZAAKTYPE waarvoor geldt dat deze verplicht aanwezig moeten zijn bij een zaak van het gerelateerde ZAAKTYPE voordat de status van dit STATUSTYPE kan worden gezet bij die zaak
RESULTAATTYPE [0..*] heeft verplichte Zaak- documentinformatieobject- type [0..*]	De DOCUMENTINFORMATIEOBJECTTYPEEn die verplicht aanwezig moeten zijn in het zaakdossier van ZAAKen van dit ZAAKTYPE voordat een resultaat van dit RESULTAATTYPE kan worden gezet.
RESULTAATTYPE [0..*] bepaalt afwijkend archieffregime van ZAAK-INFORMATIEOBJECT- TYPE [0..*]	Informatieobjecten van een INFORMATIEOBJECTTYPE bij zaken van een ZAAKTYPE waarvan, op grond van resultaten van een RESULTAATTYPE bij dat ZAAKTYPE, de archiveringskenmerken afwijken van de archiveringskenmerken van het ZAAKTYPE.

### 3.114.2 Relatieklasse ZAAK-INFORMATIEOBJECT-TYPE ARCHIEFREGIME

**Naam** ZAAK-INFORMATIEOBJECT-TYPE ARCHIEFREGIME

**Mnemonic**

**Definitie** Afwijkende archiveringskenmerken van informatieobjecten van een INFORMATIEOBJECTTYPE bij zaken van een ZAAKTYPE op grond van resultaten van een RESULTAATTYPE bij dat ZAAKTYPE

#### Overzicht Attributen

<i>Attribuutnaam</i>	<i>Definitie</i>	<i>Formaat</i>	<i>Kardinaliteit</i>
<u>Selectielijstklasse</u>	<u>Verwijzing naar de voor het ZAAKINFORMATIEOBJECTTYPE bij het RESULTAATTYPE relevante passage in de Selectielijst Archiefbescheiden van de voor het ZAAKTYPE verantwoordelijke overheidsorganisatie.</u>	<u>AN500</u>	<u>0 - 1</u>
<u>Archiefnominatie</u>	<u>Aanduiding die aangeeft of informatieobjecten, van het INFORMATIEOBJECTTYPE bij zaken van het ZAAKTYPE met een resultaat van het RESULTAATTYPE, blijvend moeten worden bewaard of (op termijn) moeten worden vernietigd.</u>	<u>A16</u>	<u>1 - 1</u>
<u>Archiefactietermijn</u>	<u>De termijn waarna informatieobjecten, van het INFORMATIEOBJECTTYPE bij zaken van het ZAAKTYPE met een resultaat van het RESULTAATTYPE, vernietigd of overgebracht (naar een archiefbewaarplaats) moeten worden.</u>	<u>N4</u>	<u>1 - 1</u>

#### Overzicht relaties

<i>Relatiennaam met kardinaliteiten</i>	<i>Definitie</i>
---	------------------

### 3.124.3 Relatieklasse ZAAKTYPENRELATIE

**Naam** ZAAKTYPENRELATIE

**Mnemonic**

**Definitie** Kenmerken van de relatie ZAAKTYPE heeft gerelateerde ZAAKTYPE.

#### Overzicht Attributen

<i>Attribuutnaam</i>	<i>Definitie</i>	<i>Formaat</i>	<i>Kardi- naliteit</i>
Aard relatie	Omschrijving van de aard van de relatie van zaken van het <del>ene</del> -ZAAKTYPE tot zaken van het andere ZAAKTYPE.	AN15	1 - 1
Toelichting	Een toelichting op de aard van de relatie tussen beide ZAAKTYPEN.	AN255	<del>1</del> 0 - 1

## **5 Referentielijst**

In dit hoofdstuk specificeren we de onderscheiden referentielijsten. Zie de inleidende tekst van hoofdstuk 3 voor de betekenis van de aspecten waarnaar de referentielijsten gespecificeerd zijn.

## 5.1 Referentielijst INFORMATIEOBJECTTYPE-OMSCHRIJVING GENERIEK

<b><u>Naam</u></b>	<u>INFORMATIEOBJECTTYPE-OMSCHRIJVING GENERIEK</u>
<b><u>Mnemonic</u></b>	<u>DOG</u>
<b><u>Herkomst</u></b>	<u>KING</u>
<b><u>Definitie</u></b>	<u>Algemeen binnen de overheid gehanteerde omschrijvingen van de typen informatieobjecten</u>
<b><u>Herkomst definitie</u></b>	<u>KING</u>
<b><u>Datum opname</u></b>	<u>1-1-2013</u>
<b><u>Unieke aanduiding</u></b>	<u>Informatieobjecttype-omschrijving generiek</u>

### **Overzicht Attributen**

<u>Attribuutnaam</u>	<u>Definitie</u>	<u>Formaat</u>	<u>Kardinaliteit</u>
<u>Informatieobjecttype-omschrijving generiek</u>	<u>Algemeen gehanteerde omschrijving van het type informatieobject.</u>	<u>AN80</u>	<u>1 - 1</u>
<u>Definitie</u>	<u>Nauwkeurige beschrijving van het generieke type informatieobject</u>	<u>AN255</u>	<u>1 - 1</u>
<u>Herkomst</u>	<u>De naam van de waardenverzameling, of van de beherende organisatie daarvan, waaruit de waarde is overgenomen.</u>	<u>AN12</u>	<u>1 - 1</u>
<u>Hierarchie</u>	<u>De plaats in de rangorde van het informatieobjecttype.</u>	<u>AN80</u>	<u>1 - 1</u>
<u>Opmerking</u>	<u>Zinvolle toelichting bij het informatieobjecttype</u>	<u>AN255</u>	<u>0 - 1</u>
<u>Datum begin geldigheid</u>	<u>De datum waarop de generieke omschrijving van toepassing is geworden.</u>	<u>Onvolledig eDatum</u>	<u>1 - 1</u>
<u>Datum einde geldigheid</u>	<u>De datum waarop de generieke omschrijving niet meer van toepassing is.</u>	<u>Onvolledig eDatum</u>	<u>0 - 1</u>

### **Toelichting referentielijst**

Deze 'lijst' bevat de benamingen van de generieke informatieobjecttypen die in de informatie-uitwisseling betrokken zijn.

Het gaat telkens om een korte omschrijving van de aard van een informatieobject, ook wel 'documentnaam' genoemd, zoals deze landelijk binnen de overheid wordt toegepast op basis van de ZTC.

De 'lijst' betreft dus geen informatieobjecttypen voor specifieke domeinen en ook geen organisatiespecifieke informatieobjecttypen.

## 4.6 Attriboot- en relatiesoorten

In dit hoofdstuk worden specificeren we de onderscheiden attributen en relaties, naar analogie van de basisregistratie-catalogi verder te noemen attribootsoorten en relatiesoorten, gespecificeerd, per objecttype, relatieklasse en referentielijst, op basis van de voor basisregistratie-catalogi gebruikelijke wijze, als volgt naar de volgende aspecten.

### Specificatie attribootsoort

Naam	De naam van de attribootsoort <u>zoals gespecificeerd in de catalogus van de desbetreffende basisregistratie dan wel, indien het een door KING toegevoegde attribootsoort betreft, de door KING vastgestelde naam van de attribootsoort.</u> De naam van de attribootsoort wordt uniek gemaakt door voorafgaand aan de naam de afkorting van het objecttype op te nemen, waarop de attribootsoort betrekking heeft.
Herkomst	De basisregistratie <u>of het informatiemodel in wiens catalogus de attribootsoort is gespecificeerd (oftewel de basisregistratie waar de attribootsoort deel van uitmaakt) waaraan de attribootsoort ontleend is dan wel 'KING' indien het een door KING Gemeenten toegevoegd attribootsoort betreft.</u> Deze specificatie is toegevoegd t.o.v. de basisregistratie-catalogus aangezien het hier niet om een basisregistratie gaat maar wel duidelijk moet zijn in welke basisregistratie de attribootsoort voorkomt (indien van toepassing).
Code	De <u>door de desbetreffende in een</u> basisregistratie <u>houder of ander informatiemodel</u> aan de attribootsoort toegekende uniek code. Voor door KING toegevoegde attribootsoorten is vooralsnog afgezien van het specificeren van deze code.
XML-tag	De naam van de attribootsoort in <u>de geberichtstructureerde beschrijving van de attribootsoort in het XML-formaat zoals gespecificeerd in de desbetreffende catalogus.</u> De XML-tag wordt dan ook alleen vermeld indien het een door KING toegevoegde attribootsoort betreft <u>die afgeleid is van het voorliggende informatiemodel.</u>
Definitie	De beschrijving van de betekenis van de attribootsoort <u>zoals gespecificeerd in de catalogus van de desbetreffende basisregistratie dan wel, indien het een door KING toegevoegde attribootsoort betreft, de door KING vastgestelde definitie van de attribootsoort.</u>
Herkomst definitie	<u>De basisregistratie of het informatiemodel waaruit de definitie is overgenomen dan wel een aanduiding die aangeeft uit welke bronnen de definitie is samengesteld.</u> Voor attribootsoorten die deel uitmaken van een basisregistratie is de definitie hieruit overgenomen. De herkomst van de definitie wordt dan ook alleen vermeld indien het een door KING toegevoegde attribootsoort betreft.
Datum opname	De datum waarop de attribootsoort is opgenomen in <u>de ZTC of het RGBZ het informatiemodel.</u>
Formaat	Het aantal karakters (lengte) en het soort tekens waarmee waarden van deze attribootsoort worden vastgelegd.



#### Waardenverzameling

De verzameling van waarden die gegevens van deze attribuutsoort kunnen hebben (opsomming, bereik of verwijzing naar tabel).  
Indien de waardenverzameling in een dynamische waardentabel is opgenomen, dan wordt de naam van [het de desbetreffende StUF-tabelentiteittype referentielijst](#) vermeld en wordt in de 'Toelichting attribuutsoort' vermeld in welk document de waardenverzameling beheerd wordt.

#### Indicatie materiële historie

Indicatie of de materiële historie van de attribuutsoort te bevragen is. Materiële historie geeft aan wanneer een verandering is opgetreden in de werkelijkheid die heeft geleid tot verandering van de attribuutwaarde:  
~~Met het opnemen van deze indicatie zien we af van de specificatie van 'historie-attributen' bij objecttypen, zoals bijvoorbeeld 'Datum begin geldigheid gegevens', zoals dat gebruikelijk is in sommige basisregistratiecatalogi. Dergelijke attributen (meta-gegevens) volgen logischerwijs uit deze indicatie. Om duidelijk te maken om welke attribuutsoort in welke basisregistratie het gaat, geven we dit aan in de indicatie.~~

#### Indicatie formele historie

Indicatie of de formele historie van de attribuutsoort te bevragen is. Formele historie geeft aan wanneer in de administratie een verandering is verwerkt van de attribuutwaarde (wanneer was de verandering bekend en is deze verwerkt).  
~~Met het opnemen van deze indicatie zien we af van de specificatie van 'historie-attributen' bij objecttypen, zoals bijvoorbeeld 'Datum wijziging gegevens' en 'Datum en tijdstip registratie gegevens' zoals dat gebruikelijk is in sommige basisregistratiecatalogi. Dergelijke attributen (meta-gegevens) volgen logischerwijs uit deze indicatie. Om duidelijk te maken om welke attribuutsoort in welke basisregistratie het gaat, geven we dit aan in de indicatie.~~

#### Aanduiding gebeurtenis

Indicatie of bij een opname, mutatie of verwijdering van de attribuutwaarde de gebeurtenis aangeduid wordt die aanleiding gaf tot verandering van de attribuutwaarde en zo ja, de specificatie van het metagegeven waarmee de gebeurtenis aangeduid wordt: Gebeurtenisomschrijving. Dit metagegeven specificeren we in [een separaat document](#) ~~bijlage 1~~.  
~~Met het opnemen van deze aanduiding zien we af van de specificatie van 'gebeurtenis-attributen' bij objecttypen, zoals bijvoorbeeld 'Aanduiding gebeurtenis begin', zoals dat gebruikelijk is in sommige basisregistratiecatalogi. Dergelijke attributen (meta-gegevens) volgen logischerwijs uit deze aanduiding. Om duidelijk te maken om welke attribuutsoort in welke basisregistratie het gaat, geven we dit aan in de aanduiding.~~

#### Aanduiding brondocument

Indicatie of bij een opname, mutatie of verwijdering van de attribuutwaarde het brondocument aangeduid wordt op basis waarvan de verandering van de attribuutwaarde heeft plaatsgevonden en zo ja, de specificatie van de metagegevens waarmee het brondocument aangeduid wordt, zijnde één of meer van de volgende metagegevens: Documentidentificatie, Documentdatum, Documentcode, Documentomschrijving, Documentsoort, Documenthouder.  
Deze metagegevens specificeren we in [bijlage 1 een separaat document](#).  
~~Met het opnemen van deze aanduiding zien we af van de specificatie van 'brondocument-attributen' bij objecttypen, zoals bijvoorbeeld 'Documentnummer mutatie ...' en 'Soort document ingang geldigheid', zoals dat gebruikelijk is in sommige basisregistratiecatalogi. Dergelijke attributen (meta-gegevens) volgen logischerwijs uit deze aanduiding. Om duidelijk te maken om welke attribuutsoorten in welke basisregistratie het gaat, geven we dit aan in de aanduiding.~~

<b>Indicatie in onderzoek</b>	<p>De indicatie of te bevragen is dat er twijfel is of is geweest aan de juistheid van de attribuutwaarde en dat een onderzoek wordt of is uitgevoerd naar de juistheid van de attribuutwaarde. Dit metagegeven specificeren we in <a href="#">een separaat document</a><a href="#">bijlage 1</a>.</p> <p><del>Met het opnemen van deze indicatie zien we af van de specificatie van 'onderzoek attributen' bij objecttypen, zoals bijvoorbeeld 'Aanduiding gegevens in onderzoek' zoals dat gebruikelijk is in sommige basisregistratiecatalogi. Dergelijke attributen (meta-gegevens) volgen logischerwijs uit deze indicatie. Om duidelijk te maken om welke attribuutsoort in welke basisregistratie het gaat, geven we dit aan in de indicatie.</del></p>
<b>Aanduiding strijdigheid/nietigheid</b>	<p>De aanduiding of te bevragen is dat de attribuutwaarde strijdig met de openbare orde dan wel nietig is. Dit metagegeven specificeren we in <a href="#">een separaat document</a><a href="#">bijlage 1</a>.</p> <p><del>Met het opnemen van deze aanduiding zien we af van de specificatie van 'strijdigheid/nietigheid attributen' bij objecttypen, zoals bijvoorbeeld 'Aanduiding strijdigheid / nietigheid' zoals dat gebruikelijk is in sommige basisregistratiecatalogi. Dergelijke attributen (meta-gegevens) volgen logischerwijs uit deze aanduiding. Om duidelijk te maken om welke attribuutsoort in welke basisregistratie het gaat, geven we dit aan in de aanduiding.</del></p>
<b>Indicatie kardinaliteit</b>	<p>Deze indicatie geeft aan hoeveel keer waarden van deze attribuutsoort kunnen voorkomen bij een object van het betreffende objecttype:.</p> <ul style="list-style-type: none"> <li>0-1: is soms niet beschikbaar</li> <li>1-1: is altijd beschikbaar</li> <li>0-N: is niet altijd beschikbaar, kan een opsomming zijn</li> <li>1-N: is altijd beschikbaar, kan een opsomming zijn.</li> </ul> <p>Indien een attribuutsoort deel uit maakt van een groepsattribuutsoort, dan wordt de kardinaliteit vermeld van het attribuutsoort binnen de groepattribuutsoort. Voor de uiteindelijke kardinaliteit van het attribuutsoort moet ook rekening gehouden worden met de kardinaliteit van het groepsattribuutsoort.</p>
<b>Indicatie authentiek</b>	Aanduiding of het een authentiek gegeven (attribuutsoort) betreft.
<b>Regels</b>	Optionaliteitsregels of waardebeperkende regels <a href="#">zoals gespecificeerd in de desbetreffende catalogus</a> . De regels worden dan ook alleen vermeld indien het een door KING toegevoegde voor de waarden van de attribuutsoort betreft..
<b>Toelichting</b>	<a href="#">Een inhoudelijke toelichting op de Voor attribuutsoorten die deel uitmaken van een basisregistratie betreft dit de daarin opgenomen toelichting. De toelichting wordt dan ook alleen gegeven indien het een door KING toegevoegde attribuutsoort betreft dan wel indien een toelichting nodig is, aanvullend op de toelichting in de desbetreffende catalogus.</a>

## Specificatie relatiesoort

Relatiesoorten specificeren we alleen bij het objecttype van waaruit de relatie ontspringt (zie de pijlrichting in het diagram), niet bij het gerelateerde objecttype.

<b>Naam</b>	De naam van de relatiesoort <a href="#">zoals afgeleid is van de overeenkomstige attribuutsoort in de catalogus van de desbetreffende basisregistratie dan wel, indien het een door KING toegevoegde relatiesoort betreft, de door KING vastgestelde naam van de relatiesoort.</a>
<b>Gerelateerd objecttype</b>	Het objecttype waarop de relatie van toepassing is.

## Indicatie kardinaliteit

Deze indicatie geeft aan hoeveel keer waarden van deze relatiesoort (i.c. relaties) kunnen voorkomen bij een object van het betreffende objecttype:.

0-1: is soms niet beschikbaar

1-1: is altijd beschikbaar

0-\*: is niet altijd beschikbaar, kunnen meerdere relaties zijn

1-\*: is altijd beschikbaar, kunnen meerdere relaties zijn

\*-\*: is niet altijd beschikbaar, kunnen meerdere relaties zijn tussen objecten van hetzelfde objecttype.

De kardinaliteit van de inverse relatie geven we tussen haken aan.

Indien een relatiesoort deel uit maakt van een groepsattribuutsoort, dan wordt de kardinaliteit vermeld van de relatiesoort binnen de groepattribuutsoort. Voor de uiteindelijke kardinaliteit van de relatiesoort moet ook rekening gehouden worden met de kardinaliteit van het groepsattribuutsoort.

Herkomst	De basisregistratie <u>of het informatiemodel waaraan de relatiesoort ontleend is dan wel 'KING' indien het een door KING Gemeenten toegevoegd relatiesoort betreft in wiens catalogus de attribuutsoort is gespecificeerd waarvan de relatiesoort is afgeleid (oftewel de basisregistratie waar de relatiesoort impliciet deel van uitmaakt).</u>
Code	De <u>door de desbetreffende in een basisregistratiehouder basisregistratie of ander informatiemodel</u> aan de <u>relatiesoort of</u> overeenkomstige attribuutsoort toegekende uniek code. Voor door KING toegevoegde <u>attribuutrelatie</u> soorten is vooral nog afgezien van het specificeren van deze code.
Definitie	De beschrijving van de betekenis van de relatiesoort <u>zoals afgeleid van de definitie van de overeenkomstige attribuutsoort in de catalogus van de desbetreffende basisregistratie dan wel, indien het een door KING toegevoegde relatiesoort betreft, de door KING vastgestelde definitie van de relatiesoort.</u>
Herkomst definitie	<u>De basisregistratie of het informatiemodel waaruit de definitie is overgenomen dan wel een aanduiding die aangeeft uit welke bronnen de definitie is samengesteld</u> Voor een relatiesoort waarvan het overeenkomstige attribuutsoort deel uitmaakt van een basisregistratie is de definitie hieruit overgenomen. De herkomst van de definitie wordt dan ook alleen vermeld indien het een door KING toegevoegde relatiesoort betreft.
Datum opname	De datum waarop de relatiesoort is opgenomen in het <u>RSGB informatiemodel</u> .
Indicatie materiële historie	Indicatie of de materiële historie van de relatiesoort te bevragen is. Materiële historie geeft aan wanneer een verandering is opgetreden in de werkelijkheid die heeft geleid tot verandering van de relatie. <u>Voor relatiesoorten die deel uitmaken van een basisregistratie betreft dit de daarin, bij de overeenkomstige attribuutsoorten, gespecificeerde indicatie. De indicatie wordt dan ook alleen vermeld indien het een door KING toegevoegde relatiesoort betreft.</u> <u>In sommige basisregistratiecatalogi is het gebruikelijk de materiële historie te specificeren met specifieke 'historie attributen'. Van dergelijke attribuutsoorten zien we hier af. Om duidelijk te maken om welke attribuutsoorten in welke basisregistratie het gaat, geven we dit aan in de indicatie.</u>

Indicatie formele historie	<p>Indicatie of de formele historie van de relatie soort te bevragen is. Formele historie geeft aan wanneer in de administratie een verandering is verwerkt van de relatie (wanneer was de verandering bekend en is deze verwerkt)-</p> <p><del>Voor relatie soorten die deel uitmaken van een basisregistratie betreft dit de daarin, bij de overeenkomstige attribuut soort, gespecificeerde indicatie. De indicatie wordt dan ook alleen vermeld indien het een door KING toegevoegde relatie soort betreft.</del></p> <p><del>In sommige basisregistratie catalogi is het gebruikelijk de formele historie te specificeren met specifieke 'historie attributen'. Van dergelijke attribuut soorten zien we hier af. Om duidelijk te maken om welke attribuut soorten in welke basisregistratie het gaat, geven we dit aan in de indicatie.</del></p>
Aanduiding brondocument	<p>Indicatie of bij een opname, mutatie of verwijdering van de relatie het brondocument aangeduid wordt op basis waarvan de verandering van de relatie heeft plaatsgevonden en zo ja, de specificatie van de metagegevens waarmee het brondocument aangeduid wordt, zijnde één of meer van de volgende metagegevens: Documentidentificatie, Documentdatum, Documentcode, Documentomschrijving, Documentsoort, Documenthouder. Deze metagegevens specificeren we in <a href="#">een separaat document bijlage 1</a>.</p> <p><del>In sommige basisregistratie catalogi is het gebruikelijk deze aanduiding te specificeren met specifieke 'brondocument attributen'. Van dergelijke attribuut soorten zien we hier af. Om duidelijk te maken om welke attribuut soorten in welke basisregistratie het gaat, geven we dit aan in de aanduiding.</del></p>
Indicatie in onderzoek	<p>De indicatie of te bevragen is dat er twijfel is of is geweest aan de juistheid van de relatie en dat een onderzoek wordt of is uitgevoerd naar de juistheid van de relatie. Dit metagegeven specificeren we in <a href="#">een separaat document bijlage 1</a>.</p> <p><del>In sommige basisregistratie catalogi is het gebruikelijk deze indicatie te specificeren met specifieke 'in-onderzoek attributen'. Van dergelijke attribuut soorten zien we hier af. Om duidelijk te maken om welke attribuut soorten in welke basisregistratie het gaat, geven we dit aan in de indicatie.</del></p>
Aanduiding strijdigheid/nietigheid	<p>De aanduiding of te bevragen is dat de relatie strijdig met de openbare orde dan wel nietig is. Dit metagegeven specificeren we in <a href="#">een separaat document bijlage 1</a>.</p> <p><del>In sommige basisregistratie catalogi is het gebruikelijk deze aanduiding te specificeren met specifieke 'strijdigheid/nietigheid attributen'. Van dergelijke attribuut soorten zien we hier af. Om duidelijk te maken om welke attribuut soorten in welke basisregistratie het gaat, geven we dit aan in de aanduiding.</del></p>
Indicatie authenticiteit	<p>Aanduiding of de attribuut soort waarvan de relatie soort is afgeleid, een authenticiteit gegeven (attribuut soort) betreft.</p>
Regels	<p>Optionaliteitsregels of waardebeperkende regels <del>zoals gespecificeerd in de desbetreffende catalogus. De regels worden dan ook alleen vermeld indien het een door KING toegevoegde voor de voorkomens van de</del> relatie soort betreft..</p>
Toelichting	<p><del>Een inhoudelijke toelichting op de</del> Voor relatie soorten die deel uitmaken van een basisregistratie betreft dit de daarin opgenomen toelichting bij de overeenkomstige attribuut soort. De toelichting wordt dan ook alleen gegeven indien het een door KING toegevoegde relatie soort betreft dan wel indien een toelichting nodig is, aanvullend op de toelichting in de desbetreffende catalogus.</p>

## 4.16.1 Objecttype BESLUITTYPE

### Attribuutsoort Besluittype-omschrijving

<b>Naam</b>	Besluittype-omschrijving
<b>Herkomst</b>	GFO Zaken 2004
<b>Code</b>	0002
<b>XML-tag</b>	omschrijving
<b>Definitie</b>	Omschrijving van de aard van BESLUITen van het BESLUITTYPE.
<b>Herkomst definitie</b>	GFO Zaken 2004, aangepast door KING
<b>Datum opname</b>	1 juni 2008
<b>Formaat</b>	AN80
<b>Waardenverzameling</b>	alle alfanumerieke tekens
<b>Indicatie materiële historie</b>	Nee
<b>Indicatie formele historie</b>	Nee
<b>Aanduiding gebeurtenis</b>	Nee
<b>Aanduiding brondocument</b>	
<b>Indicatie in onderzoek</b>	Nee
<b>Aanduiding strijdigheid/nietigheid</b>	Nee
<b>Indicatie kardinaliteit</b>	0 - 1
<b>Indicatie authenticiek</b>	Nee
<b>Regels</b>	-

#### Toelichting

Het gaat hier om een korte omschrijving van de aard van het besluit, ook wel besluitnaam genoemd. Voorbeelden: Lichte bouwvergunning, Kapvergunning, Ontheffing geluidhinder en Monumentensubsidie. Het betreft de attribuutsoort Beschikkingomschrijving in het GFO Zaken 2004.

### Attribuutsoort Besluittype-omschrijving generiek

<b>Naam</b>	Besluittype-omschrijving generiek
<b>Herkomst</b>	KING
<b>Code</b>	
<b>XML-tag</b>	omschrijvingGeneriek
<b>Definitie</b>	Algemeen gehanteerde omschrijving van de aard van BESLUITen van het BESLUITTYPE
<b>Herkomst definitie</b>	KING
<b>Datum opname</b>	1 juni 2008
<b>Formaat</b>	AN80
<b>Waardenverzameling</b>	alle alfanumerieke tekens
<b>Indicatie materiële historie</b>	<a href="#">NeeJa</a>
<b>Indicatie formele historie</b>	Nee
<b>Aanduiding gebeurtenis</b>	Nee
<b>Aanduiding brondocument</b>	
<b>Indicatie in onderzoek</b>	Nee
<b>Aanduiding strijdigheid/nietigheid</b>	Nee
<b>Indicatie kardinaliteit</b>	0 - 1
<b>Indicatie authenticiek</b>	Nee

**Regels** [- De attribuutsoort verandert alleen van waarde \(materiële historie\) op een datum die gelijk is aan eenzelfde Versiedatum van de gerelateerde zaaktypen.](#)

#### Toelichting

Het gaat hier om een korte omschrijving van de aard van het besluit, ook wel besluitnaam genoemd, zoals deze landelijk wordt toegepast binnen de ZTC voor het domein waarvan het zaaktype is afgeleid. Deze kan afwijken van de door de zaakbehandelende organisatie(s) gehanteerde naam, de Besluytype-omschrijving.

## Attribuutsoort Besluitcategorie

<b>Naam</b>	Besluitcategorie
<b>Herkomst</b>	KING
<b>Code</b>	
<b>XML-tag</b>	categorie
<b>Definitie</b>	Typering van de aard van BESLUITen van het BESLUITTYPE.
<b>Herkomst definitie</b>	KING
<b>Datum opname</b>	1 juni 2008
<b>Formaat</b>	AN40
<b>Waardenverzameling</b>	gebaseerd op de AWB
<b>Indicatie materiële historie</b>	<a href="#">NeeJa</a>
<b>Indicatie formele historie</b>	Nee
<b>Aanduiding gebeurtenis</b>	Nee
<b>Aanduiding brondocument</b>	
<b>Indicatie in onderzoek</b>	Nee
<b>Aanduiding strijdigheid/nietigheid</b>	Nee
<b>Indicatie kardinaliteit</b>	0 - 1
<b>Indicatie authenticiek</b>	Nee
<b>Regels</b>	<a href="#">- De attribuutsoort verandert alleen van waarde (materiële historie) op een datum die gelijk is aan eenzelfde Versiedatum van de gerelateerde zaaktypen.</a>

### Toelichting

Het gaat hier om de indeling van besluytypen naar categorieën zoals Vergunning, Ontheffing en Subsidie.

## Attribuutsoort Reactietermijn

<b>Naam</b>	Reactietermijn
<b>Herkomst</b>	KING
<b>Code</b>	
<b>XML-tag</b>	reactietermijn
<b>Definitie</b>	Het aantal dagen, gerekend vanaf de verzend- of publicatiedatum, waarbinnen verweer tegen een besluit van het besluytype mogelijk is.
<b>Herkomst definitie</b>	KING
<b>Datum opname</b>	1 juni 2008
<b>Formaat</b>	N3
<b>Waardenverzameling</b>	0-999 kalenderdagen
<b>Indicatie materiële historie</b>	<a href="#">NeeJa</a>
<b>Indicatie formele historie</b>	Nee
<b>Aanduiding gebeurtenis</b>	Nee
<b>Aanduiding brondocument</b>	
<b>Indicatie in onderzoek</b>	Nee
<b>Aanduiding strijdigheid/nietigheid</b>	Nee
<b>Indicatie kardinaliteit</b>	1 - 1
<b>Indicatie authenticiek</b>	Nee

**Regels** [- De attribuutsoort verandert alleen van waarde \(materiële historie\) op een datum die gelijk is aan eenzelfde Versiedatum van de gerelateerde zaaktypen.](#)

#### Toelichting

De telling begint bij de dag volgend op de verzend- of publicatiedatum. Indien geen sprake is van een reactietermijn dan is de waarde nul.

### Attribuutsoort Publicatie-indicatie

<b>Naam</b>	Publicatie-indicatie
<b>Herkomst</b>	KING
<b>Code</b>	
<b>XML-tag</b>	publicatieIndicatie
<b>Definitie</b>	Aanduiding of BESLUITen van dit BESLUITTYPE gepubliceerd moeten worden.
<b>Herkomst definitie</b>	KING
<b>Datum opname</b>	1 juni 2008
<b>Formaat</b>	AN1
<b>Waardenverzameling</b>	J, N
<b>Indicatie materiële historie</b>	<a href="#">NeeJa</a>
<b>Indicatie formele historie</b>	Nee
<b>Aanduiding gebeurtenis</b>	Nee
<b>Aanduiding brondocument</b>	
<b>Indicatie in onderzoek</b>	Nee
<b>Aanduiding strijdigheid/nietigheid</b>	Nee
<b>Indicatie kardinaliteit</b>	1 - 1
<b>Indicatie authenticiteit</b>	Nee
<b>Regels</b>	<a href="#">- De attribuutsoort verandert alleen van waarde (materiële historie) op een datum die gelijk is aan eenzelfde Versiedatum van de gerelateerde zaaktypen.</a>

#### Toelichting

Het gaat hier niet alleen om de wettelijke verplichting tot publicatie maar ook om de eigen keuze van de organisatie die besluiten van dit type neemt.

### Attribuutsoort Publicatietekst

<b>Naam</b>	Publicatietekst
<b>Herkomst</b>	KING
<b>Code</b>	
<b>XML-tag</b>	publicatieTekst
<b>Definitie</b>	De generieke tekst van de publicatie van BESLUITen van dit BESLUITTYPE
<b>Herkomst definitie</b>	KING
<b>Datum opname</b>	1 juni 2008
<b>Formaat</b>	AN1000
<b>Waardenverzameling</b>	alle alfanumerieke tekens
<b>Indicatie materiële historie</b>	<a href="#">NeeJa</a>
<b>Indicatie formele historie</b>	Nee
<b>Aanduiding gebeurtenis</b>	Nee
<b>Aanduiding brondocument</b>	
<b>Indicatie in onderzoek</b>	Nee
<b>Aanduiding strijdigheid/nietigheid</b>	Nee
<b>Indicatie kardinaliteit</b>	0 - 1
<b>Indicatie authenticiteit</b>	Nee

**Regels** - [De attribuutsoort verandert alleen van waarde \(materiële historie\) op een datum die gelijk is aan eenzelfde Versiedatum van de gerelateerde zaaktypen.](#)

**Toelichting**

### Attribuutsoort Publicatietermijn

<b>Naam</b>	Publicatietermijn
<b>Herkomst</b>	KING
<b>Code</b>	
<b>XML-tag</b>	publicatieTermijn
<b>Definitie</b>	Het aantal dagen, gerekend vanaf de verzend- of publicatiedatum, dat BESLUITen van dit BESLUITTYPE gepubliceerd moeten blijven.
<b>Herkomst definitie</b>	KING
<b>Datum opname</b>	1 juni 2008
<b>Formaat</b>	N3
<b>Waardenverzameling</b>	0 - 999 kalenderdagen
<b>Indicatie materiële historie</b>	<a href="#">NeeJa</a>
<b>Indicatie formele historie</b>	Nee
<b>Aanduiding gebeurtenis</b>	Nee
<b>Aanduiding brondocument</b>	
<b>Indicatie in onderzoek</b>	Nee
<b>Aanduiding strijdigheid/nietigheid</b>	Nee
<b>Indicatie kardinaliteit</b>	0 - 1
<b>Indicatie authenticiek</b>	Nee
<b>Regels</b>	- <a href="#">De attribuutsoort verandert alleen van waarde (materiële historie) op een datum die gelijk is aan eenzelfde Versiedatum van de gerelateerde zaaktypen.</a>

**Toelichting**

De telling begint bij de dag volgend op de verzend- of publicatiedatum.

### Attribuutsoort Toelichting

<b>Naam</b>	Toelichting
<b>Herkomst</b>	KING
<b>Code</b>	
<b>XML-tag</b>	toelichting
<b>Definitie</b>	Een eventuele toelichting op dit BESLUITTYPE.
<b>Herkomst definitie</b>	KING
<b>Datum opname</b>	1 juli 2012
<b>Formaat</b>	AN1000
<b>Waardenverzameling</b>	alle alfanumerieke tekens
<b>Indicatie materiële historie</b>	<a href="#">NeeJa</a>
<b>Indicatie formele historie</b>	Nee
<b>Aanduiding gebeurtenis</b>	Nee
<b>Aanduiding brondocument</b>	
<b>Indicatie in onderzoek</b>	Nee
<b>Aanduiding strijdigheid/nietigheid</b>	Nee
<b>Indicatie kardinaliteit</b>	0 - 1
<b>Indicatie authenticiek</b>	Nee



**Regels** [- De attribuutsoort verandert alleen van waarde \(materiële historie\) op een datum die gelijk is aan eenzelfde Versiedatum van de gerelateerde zaaktypen.](#)

**Toelichting**

Deze attribuutsoort heeft vooral een documentatiefunctie en is bedoeld om een toelichting te geven op dit BESLUITTYPE. Hier kan bijvoorbeeld een beschrijving worden gegeven van de betekenis van het besluit voor - het verloop van - een ZAAKTYPE.

### Attribuutsoort Datum begin geldigheid besluytype

<b>Naam</b>	Datum begin geldigheid besluytype
<b>Herkomst</b>	KING
<b>Code</b>	
<b>XML-tag</b>	ingangsdatumObject
<b>Definitie</b>	De datum waarop het BESLUITTYPE is ontstaan.
<b>Herkomst definitie</b>	KING
<b>Datum opname</b>	29 mei 2009
<b>Formaat</b>	OnvolledigeDatum
<b>Waardenverzameling</b>	
<b>Indicatie materiële historie</b>	Nee
<b>Indicatie formele historie</b>	Nee
<b>Aanduiding gebeurtenis</b>	Nee
<b>Aanduiding brondocument</b>	
<b>Indicatie in onderzoek</b>	Nee
<b>Aanduiding strijdigheid/nietigheid</b>	Nee
<b>Indicatie kardinaliteit</b>	1 - 1
<b>Indicatie authenticiek</b>	Nee
<b>Regels</b>	<a href="#">- De datum is gelijk aan een Versiedatum van een gerelateerd zaaktype.</a>

**Toelichting**

Met deze datum wordt aangegeven vanaf wanneer het besluytype bestaat en toegepast kan worden. [Dit vindt plaats met ingang van een versie van het zaaktype dat als eerste aan het besluytype wordt gerelateerd .](#)

### Attribuutsoort Datum einde geldigheid besluytype

<b>Naam</b>	Datum einde geldigheid besluytype
<b>Herkomst</b>	KING
<b>Code</b>	
<b>XML-tag</b>	einddatumObject
<b>Definitie</b>	De datum waarop het BESLUITTYPE is opgeheven.
<b>Herkomst definitie</b>	KING
<b>Datum opname</b>	29 mei 2009
<b>Formaat</b>	OnvolledigeDatum
<b>Waardenverzameling</b>	
<b>Indicatie materiële historie</b>	Nee
<b>Indicatie formele historie</b>	Nee
<b>Aanduiding gebeurtenis</b>	Nee
<b>Aanduiding brondocument</b>	
<b>Indicatie in onderzoek</b>	Nee
<b>Aanduiding strijdigheid/nietigheid</b>	Nee
<b>Indicatie kardinaliteit</b>	0 - 1
<b>Indicatie authenticiek</b>	Nee

**Regels** ~~Alleen een~~De datum ~~die is~~ gelijk ~~is~~ aan of ~~die~~ gelegen ~~is~~ na de datum zoals opgenomen onder 'Datum begin geldigheid besluytype' ~~kan in de registratie worden opgenomen.~~  
De datum is gelijk aan de dag voor een Versiedatum van een gerelateerd zaaktype.

**Toelichting**

Met deze datum wordt aangegeven vanaf wanneer het besluytype niet meer bestaat en niet meer toegepast kan worden. Dit vindt alleen plaats bij een overgang naar een nieuwe versie van het als laatste gerelateerde zaaktype.

**Relatiesoort maakt deel uit van**

<b>Naam</b>	maakt deel uit van
<b>Gerelateerd objecttype</b>	CATALOGUS
<b>Indicatie kardinaliteit</b>	1
<b>Herkomst</b>	KING
<b>Code</b>	
<b>Definitie</b>	De CATALOGUS waartoe dit BESLUITTYPE behoort.
<b>Herkomst definitie</b>	KING
<b>Datum opname</b>	28 januari 2013
<b>Indicatie materiële historie</b>	Nee
<b>Indicatie formele historie</b>	Nee
<b>Aanduiding brondocument</b>	
<b>Indicatie in onderzoek</b>	Nee
<b>Aanduiding strijdigheid/nietigheid</b>	Nee
<b>Indicatie authentiek</b>	Nee
<b>Regels</b>	-
<b>Toelichting</b>	

**Relatiesoort wordt vastgelegd in**

<b>Naam</b>	wordt vastgelegd in
<b>Gerelateerd objecttype</b>	<u>DOCUMENTINFORMATIEOBJECTTYPE</u>
<b>Indicatie kardinaliteit</b>	0..* ( <u>vice versa 0..*</u> )
<b>Herkomst</b>	KING
<b>Code</b>	
<b>Definitie</b>	Het <u>DOCUMENTINFORMATIEOBJECTTYPE</u> van <u>documentinformatieobject</u> en waarin besluiten van dit BESLUITTYPE worden vastgelegd.  <del>De BESLUITTYPE en die in documenten van dit DOCUMENTTYPE worden vastgelegd.</del>
<b>Herkomst definitie</b>	KING
<b>Datum opname</b>	1 juli 2012
<b>Indicatie materiële historie</b>	<u>NeeJa</u>
<b>Indicatie formele historie</b>	Nee
<b>Aanduiding brondocument</b>	
<b>Indicatie in onderzoek</b>	Nee
<b>Aanduiding strijdigheid/nietigheid</b>	Nee
<b>Indicatie authentiek</b>	Nee
<b>Regels</b>	- <u>De relatiesoort ontstaat en eindigt alleen (materiële historie) op een datum die gelijk is aan de Versiedatum van de gerelateerde zaaktypen.</u>

## Toelichting

## 4.26.2 Objecttype CATALOGUS

### Attribuutsoort Domein

<b>Naam</b>	Domein
<b>Herkomst</b>	KING
<b>Code</b>	
<b>XML-tag</b>	domein
<b>Definitie</b>	Een afkorting waarmee wordt aangegeven voor welk domein in <a href="#">de een</a> CATALOGUS ZAAKTYPEn zijn uitgewerkt.
<b>Herkomst definitie</b>	KING
<b>Datum opname</b>	1 juli 2012
<b>Formaat</b>	AN5
<b>Waardenverzameling</b>	Hoofdletters
<b>Indicatie materiële historie</b>	Nee
<b>Indicatie formele historie</b>	Nee
<b>Aanduiding gebeurtenis</b>	Nee
<b>Aanduiding brondocument</b>	
<b>Indicatie in onderzoek</b>	Nee
<b>Aanduiding strijdigheid/nietigheid</b>	Nee
<b>Indicatie kardinaliteit</b>	1 - 1
<b>Indicatie authenticiek</b>	Nee
<b>Regels</b>	-
<b>Toelichting</b>	Voor de waardenverzameling wordt door KING een waardenlijst beheerd waarin wordt bijgehouden welke afkorting welk domein betreft.

### Attribuutsoort RSIN

<b>Naam</b>	RSIN
<b>Herkomst</b>	<a href="#">KING op basis van</a> NHR
<b>Code</b>	
<b>XML-tag</b>	rsin
<b>Definitie</b>	Het door een kamer toegekend uniek nummer voor de INGESCHREVEN NIET-NATUURLIJK PERSOON <a href="#">die de eigenaar is van een CATALOGUS</a>
<b>Herkomst definitie</b>	NHR
<b>Datum opname</b>	9 april 2007
<b>Formaat</b>	N9
<b>Waardenverzameling</b>	
<b>Indicatie materiële historie</b>	<a href="#">Ja</a> <a href="#">Nee</a>
<b>Indicatie formele historie</b>	<a href="#">Ja</a> <a href="#">Nee</a>
<b>Aanduiding gebeurtenis</b>	Nee
<b>Aanduiding brondocument</b>	
<b>Indicatie in onderzoek</b>	Ja
<b>Aanduiding strijdigheid/nietigheid</b>	Nee
<b>Indicatie kardinaliteit</b>	1 - 1
<b>Indicatie authenticiek</b>	
<b>Regels</b>	Authenticiek gegeven
<b>Toelichting</b>	-

## Attribuutsoort Contactpersoon beheer naam

<b>Naam</b>	Contactpersoon beheer naam
<b>Herkomst</b>	KING
<b>Code</b>	
<b>XML-tag</b>	contactpersoonBeheerNaam
<b>Definitie</b>	De naam van de contactpersoon die verantwoordelijk is voor het beheer van de CATALOGUS.
<b>Herkomst definitie</b>	KING
<b>Datum opname</b>	1 juli 2012
<b>Formaat</b>	AN40
<b>Waardenverzameling</b>	alle alfanumerieke tekens
<b>Indicatie materiële historie</b>	Nee
<b>Indicatie formele historie</b>	Nee
<b>Aanduiding gebeurtenis</b>	Nee
<b>Aanduiding brondocument</b>	
<b>Indicatie in onderzoek</b>	Nee
<b>Aanduiding strijdigheid/nietigheid</b>	Nee
<b>Indicatie kardinaliteit</b>	1 - 1
<b>Indicatie authenticiteit</b>	Nee
<b>Regels</b>	-
<b>Toelichting</b>	

## Attribuutsoort Contactpersoon beheer telefoonnummer

<b>Naam</b>	Contactpersoon beheer telefoonnummer
<b>Herkomst</b>	KING
<b>Code</b>	
<b>XML-tag</b>	contactpersoonBeheerTelefoonnummer
<b>Definitie</b>	Het telefoonnummer van de contactpersoon die verantwoordelijk is voor het beheer van de CATALOGUS.
<b>Herkomst definitie</b>	KING
<b>Datum opname</b>	1 juli 2012
<b>Formaat</b>	AN20
<b>Waardenverzameling</b>	alle alfanumerieke tekens
<b>Indicatie materiële historie</b>	Nee
<b>Indicatie formele historie</b>	Nee
<b>Aanduiding gebeurtenis</b>	Nee
<b>Aanduiding brondocument</b>	
<b>Indicatie in onderzoek</b>	Nee
<b>Aanduiding strijdigheid/nietigheid</b>	Nee
<b>Indicatie kardinaliteit</b>	0 - 1
<b>Indicatie authenticiteit</b>	Nee
<b>Regels</b>	-
<b>Toelichting</b>	Het type is alfanumeriek zodat eventuele toevoegingen als 'bpg', 'zak' of 'mobiel' kunnen worden verwerkt.

## Attribuutsoort Contactpersoon beheer emailadres

<b>Naam</b>	Contactpersoon beheer emailadres
<b>Herkomst</b>	KING

<b>Code</b>	
<b>XML-tag</b>	contactpersoonBeheerEmailadres
<b>Definitie</b>	Het emailadres van de contactpersoon die verantwoordelijk is voor het beheer van de CATALOGUS.
<b>Herkomst definitie</b>	KING
<b>Datum opname</b>	1 juli 2012
<b>Formaat</b>	AN254
<b>Waardenverzameling</b>	conform RFC 5321 en RFC 5322
<b>Indicatie materiële historie</b>	Nee
<b>Indicatie formele historie</b>	Nee
<b>Aanduiding gebeurtenis</b>	Nee
<b>Aanduiding brondocument</b>	
<b>Indicatie in onderzoek</b>	Nee
<b>Aanduiding strijdigheid/nietigheid</b>	Nee
<b>Indicatie kardinaliteit</b>	0 - 1
<b>Indicatie authenticiek</b>	Nee
<b>Regels</b>	-
<b>Toelichting</b>	

## 4.36.3 Objecttype EIGENSCHAP

### Attribuutsoort Eigenschapnaam

<b>Naam</b>	Eigenschapnaam
<b>Herkomst</b>	KING
<b>Code</b>	
<b>XML-tag</b>	naam
<b>Definitie</b>	De naam van de EIGENSCHAP
<b>Herkomst definitie</b>	KING
<b>Datum opname</b>	1 juli 2012
<b>Formaat</b>	AN20
<b>Waardenverzameling</b>	alle alfanumerieke tekens
<b>Indicatie materiële historie</b>	Nee
<b>Indicatie formele historie</b>	Nee
<b>Aanduiding gebeurtenis</b>	Nee
<b>Aanduiding brondocument</b>	
<b>Indicatie in onderzoek</b>	Nee
<b>Aanduiding strijdigheid/nietigheid</b>	Nee
<b>Indicatie kardinaliteit</b>	1 - 1
<b>Indicatie authenticiek</b>	Nee
<b>Regels</b>	-
<b>Toelichting</b>	

[Het betreft de naam van het attribuut in het desbetreffende informatiemodel of, indien de eigenschap niet aan een informatiemodel ontleend is, de semantische naam van de eigenschap \(i.t.t. de elementnaam in een XML-schema\).](#)

[Indien eigenschappen gespecificeerd worden door te refereren naar een berichtenmodel cq. namespace, dan kan de eigenschap overeenkomen met een ComplexType \(entiteitstype\). Daarmee wordt aangegeven dat alle elementen van dat entiteitstype zaakspecifieke eigenschappen bij het zaaktype zijn.](#)

### Attribuutsoort Definitie

<b>Naam</b>	Definitie
<b>Herkomst</b>	KING
<b>Code</b>	
<b>XML-tag</b>	definitie
<b>Definitie</b>	De beschrijving van de betekenis van deze EIGENSCHAP
<b>Herkomst definitie</b>	KING
<b>Datum opname</b>	1 juli 2012
<b>Formaat</b>	AN255
<b>Waardenverzameling</b>	alle alfanumerieke tekens
<b>Indicatie materiële historie</b>	<a href="#">NeeJa</a>
<b>Indicatie formele historie</b>	Nee
<b>Aanduiding gebeurtenis</b>	Nee
<b>Aanduiding brondocument</b>	
<b>Indicatie in onderzoek</b>	Nee
<b>Aanduiding strijdigheid/nietigheid</b>	Nee
<b>Indicatie kardinaliteit</b>	1 - 1
<b>Indicatie authenticiek</b>	Nee
<b>Regels</b>	

[- De attribuutsoort verandert alleen van waarde \(materiële historie\) op een datum die gelijk is aan een Versiedatum van het gerelateerde zaaktype.](#)

## Toelichting

Eigenschappen vormen een krachtige en flexibele functionaliteit voor het registreren van relevante kenmerken voor ZAAKen van een specifiek ZAAKTYPE. Die kracht staat of valt echter met een heldere, eenduidige definitie van de EIGENSCHAP. Bijvoorbeeld: "De omtrek van de boom, gemeten op een hoogte van 1 meter boven het maaiveld." [De definitie wordt, indien van toepassing, ontleend aan het informatiemodel waarin de eigenschap is gemodelleerd.](#)

### Groepattribuutsoort Specificatie van eigenschap

<a href="#">Naam</a>	<a href="#">Specificatie van eigenschap</a>
<a href="#">Herkomst</a>	<a href="#">KING</a>
<a href="#">Code</a>	
<a href="#">XML-tag</a>	<a href="#">specificatie</a>
<a href="#">Definitie</a>	<a href="#">Attribuutkenmerken van de eigenschap.</a>
<a href="#">Herkomst definitie</a>	<a href="#">KING</a>
<a href="#">Datum opname</a>	<a href="#">11 januari 2014</a>
<a href="#">Indicatie materiële historie</a>	<a href="#">Ja</a>
<a href="#">Indicatie formele historie</a>	<a href="#">Nee</a>
<a href="#">Aanduiding gebeurtenis</a>	<a href="#">Nee</a>
<a href="#">Aanduiding brondocument</a>	
<a href="#">Indicatie in onderzoek</a>	<a href="#">Nee</a>
<a href="#">Aanduiding strijdigheid/nietigheid</a>	<a href="#">Nee</a>
<a href="#">Indicatie kardinaliteit</a>	<a href="#">0 – 1</a>
<a href="#">Indicatie authenticiek</a>	<a href="#">Nee</a>
<a href="#">Regels</a>	<a href="#">De attributen van deze groepattribuutsoort hebben geen waarden indien één of meer attributen van de groepattribuutsoort 'Referentie naar eigenschap' van waarden zijn voorzien.</a> <a href="#">De attributen van de groepattribuutsoort veranderen alleen van waarde (materiële historie) op een datum die gelijk is aan een Versiedatum van het gerelateerde zaaktype.</a>

## Toelichting

[Met de 'subattributen' \(van deze groepattribuutsoort\) Groep, Formaat, Lengte, Kardinaliteit en Waardenverzameling wordt een eigenschap gedetailleerd gespecificeerd. Dit vindt alleen plaats als de eigenschap niet gespecificeerd is door middel van het groepattribuutsoort 'Referentie naar eigenschap'.](#)

### Attribuutsoort 'Groep' van groepattribuutsoort 'Specificatie van eigenschap'

<a href="#">Naam</a>	<a href="#">Groep</a>
<a href="#">Herkomst</a>	<a href="#">KING</a>
<a href="#">Code</a>	
<a href="#">XML-tag</a>	<a href="#">groep</a>
<a href="#">Definitie</a>	<a href="#">Benaming van het object of groepattribuut waarvan de EIGENSCHAP een inhoudelijk gegeven specificeert.</a>
<a href="#">Herkomst definitie</a>	<a href="#">KING</a>
<a href="#">Datum opname</a>	<a href="#">1 december 2013</a>
<a href="#">Formaat</a>	<a href="#">AN32</a>
<a href="#">Waardenverzameling</a>	<a href="#">Letters, cijfers en liggende streepjes</a>
<a href="#">Indicatie materiële historie</a>	<a href="#">Nee</a>
<a href="#">Indicatie formele historie</a>	<a href="#">Nee</a>
<a href="#">Aanduiding gebeurtenis</a>	<a href="#">Nee</a>
<a href="#">Aanduiding brondocument</a>	
<a href="#">Indicatie in onderzoek</a>	<a href="#">Nee</a>



Aanduiding strijdigheid/nietigheid	<a href="#">Nee</a>
Indicatie kardinaliteit	<a href="#">0 – 1</a>
Indicatie authenticiteit	<a href="#">Nee</a>
Regels	-
Toelichting	

[De attribuutsoort maakt het mogelijk om eigenschappen te groeperen naar een object of een groeppattribuut en, met een StUF-ZKN-bericht, de waarden van de bij een groep behorende eigenschappen voor meerdere objecten uit te wisselen \(bijvoorbeeld een ‘kapvergunning’ voor meerdere bomen die ieder apart geduid worden\).](#)

### **Attribuutsoort ‘Formaat’ van groeppattribuutsoort ‘Specificatie van eigenschap’**

Naam	Formaat
Herkomst	KING
Code	
XML-tag	formaat
Definitie	Het soort tekens waarmee waarden van de EIGENSCHAP kunnen worden vastgelegd.
Herkomst definitie	KING
Datum opname	1 juli 2012
Formaat	AN20
Waardenverzameling	tekst getal datum (jjjjmmdd) datum/tijd (jjjjmmdduummss)
Indicatie materiële historie	Nee
Indicatie formele historie	Nee
Aanduiding gebeurtenis	Nee
Aanduiding brondocument	
Indicatie in onderzoek	Nee
Aanduiding strijdigheid/nietigheid	Nee
Indicatie kardinaliteit	1 - 1
Indicatie authenticiteit	Nee
Regels	-
Toelichting	

### **Attribuutsoort ‘Lengte’ van groeppattribuutsoort ‘Specificatie van eigenschap’**

Naam	Lengte
Herkomst	KING
Code	
XML-tag	lengte
Definitie	Het aantal karakters (lengte) waarmee waarden van de EIGENSCHAP worden vastgelegd.
Herkomst definitie	KING
Datum opname	1 juli 2012
Formaat	AN14

**Waardenverzameling**

Als Formaat = tekst: 0-255  
 Als Formaat = getal: n,m (n: aantal cijfers geheel getal, m: aantal decimalen)  
 Als Formaat = datum: 8  
 Als Formaat = datum/tijd: 14

Indicatie materiële historie Nee  
 Indicatie formele historie Nee  
 Aanduiding gebeurtenis Nee  
 Aanduiding brondocument  
 Indicatie in onderzoek Nee  
 Aanduiding strijdigheid/nietigheid Nee  
 Indicatie kardinaliteit 1 - 1  
 Indicatie authenticiteit Nee  
 Regels -  
 Toelichting

#### Attribuutsoort 'Kardinaliteit' van groepattribuutsoort 'Specificatie van eigenschap'

Naam Kardinaliteit  
 Herkomst KING  
 Code  
 XML-tag kardinaliteit  
 Definitie Het aantal mogelijke voorkomens van [waarden van](#) deze EIGENSCHAP [bij een zaak van binnen](#) het ZAAKTYPE.  
 Herkomst definitie KING  
 Datum opname 1 juli 2012  
 Formaat AN3  
 Waardenverzameling gehele getallen groter dan 0  
 'N' voor ongelimiteerd

Indicatie materiële historie Nee  
 Indicatie formele historie Nee  
 Aanduiding gebeurtenis Nee  
 Aanduiding brondocument  
 Indicatie in onderzoek Nee  
 Aanduiding strijdigheid/nietigheid Nee  
 Indicatie kardinaliteit 1 - 1  
 Indicatie authenticiteit Nee  
 Regels -  
 Toelichting

#### Attribuutsoort 'Waardenverzameling' van groepattribuutsoort 'Specificatie van eigenschap'

Naam Waardenverzameling  
 Herkomst KING  
 Code  
 XML-tag waardeverzameling  
 Definitie ~~De verzameling van Een~~ waarden die ~~gegevens van~~ deze EIGENSCHAP ~~kan~~ hebben.

<b>Herkomst definitie</b>	KING
<b>Datum opname</b>	1 juli 2012
<b>Formaat</b>	AN100
<b>Waardenverzameling</b>	
<b>Indicatie materiële historie</b>	Nee
<b>Indicatie formele historie</b>	Nee
<b>Aanduiding gebeurtenis</b>	Nee
<b>Aanduiding brondocument</b>	
<b>Indicatie in onderzoek</b>	Nee
<b>Aanduiding strijdigheid/nietigheid</b>	Nee
<b>Indicatie kardinaliteit</b>	0 - N
<b>Indicatie authenticiteit</b>	Nee
<b>Regels</b>	-

#### **Toelichting**

Door middel van deze attribuutsoort kan een (reeks van) waarde(n) voor de EIGENSCHAP worden gedefinieerd. Bijvoorbeeld: 'J' en 'N'.

### **Groepattribuutsoort Referentie naar eigenschap**

<b><u>Naam</u></b>	<u>Referentie naar eigenschap</u>
<b><u>Herkomst</u></b>	<u>KING</u>
<b><u>Code</u></b>	
<b><u>XML-tag</u></b>	<u>referentie</u>
<b><u>Definitie</u></b>	<u>Verwijzing naar de standaard waarin de eigenschap is gespecificeerd</u>
<b><u>Herkomst definitie</u></b>	<u>KING</u>
<b><u>Datum opname</u></b>	<u>11 januari 2014</u>
<b><u>Indicatie materiële historie</u></b>	<u>Ja</u>
<b><u>Indicatie formele historie</u></b>	<u>Nee</u>
<b><u>Aanduiding gebeurtenis</u></b>	<u>Nee</u>
<b><u>Aanduiding brondocument</u></b>	
<b><u>Indicatie in onderzoek</u></b>	<u>Nee</u>
<b><u>Aanduiding strijdigheid/nietigheid</u></b>	<u>Nee</u>
<b><u>Indicatie kardinaliteit</u></b>	<u>0 – 1</u>
<b><u>Indicatie authenticiteit</u></b>	<u>Nee</u>
<b><u>Regels</u></b>	<u>De attributen van deze groepattribuutsoort hebben geen waarden indien één of meer attributen van de groepattribuutsoort 'Specificatie van eigenschap' van waarden zijn voorzien.</u> <u>De attributen van de groepattribuutsoort veranderen alleen van waarde (materiële historie) op een datum die gelijk is aan een Versiedatum van het gerelateerde zaaktype.</u>

#### **Toelichting**

Met de 'subattributen' (van deze groepattribuutsoort) Objecttype, Informatiemodel, Namespace, Schemalocatie, X-path element en Entiteittype wordt een eigenschap gespecificeerd door te refereren naar een berichtenmodel cq. namespace en, bij voorkeur ook, een informatiemodel. Dit vindt alleen plaats als de eigenschap niet gespecificeerd is door middel van het groepattribuutsoort 'Specificatie van eigenschap'.

Met de naam van de eigenschap zijn de metagegevens van de eigenschap (herkomst, formaat, waardenverzameling e.d.) te ontlelen aan het desbetreffende informatiemodel.

De specificatie dwingt niet af dat er persé sprake moet zijn van een informatiemodel. Wel is een consequentie dat er een XML-schema is waarin de, bij een zaaktype te specificeren, eigenschap is opgenomen. Verwijzen naar zowel een informatie- als een berichtenmodel is evenwel een waarborg voor een robuuste gegevensuitwisseling.

### **Attribuutsoort 'Objecttype' van groepattribuutsoort 'Referentie naar eigenschap'**

<b>Naam</b>	<a href="#">Objecttype</a>
<b>Herkomst</b>	<a href="#">KING</a>
<b>Code</b>	
<b>XML-tag</b>	<a href="#">objecttype</a>
<b>Definitie</b>	<a href="#">De naam van het objecttype waarbij de eigenschap is gemodelleerd in het informatiemodel waarvan het objecttype deel uit maakt.</a>
<b>Herkomst definitie</b>	<a href="#">KING</a>
<b>Datum opname</b>	<a href="#">23 september 2013</a>
<b>Formaat</b>	<a href="#">AN40</a>
<b>Waardenverzameling</b>	<a href="#">Letters, cijfers, spaties en liggende streepjes</a>
<b>Indicatie materiële historie</b>	<a href="#">Nee</a>
<b>Indicatie formele historie</b>	<a href="#">Nee</a>
<b>Aanduiding gebeurtenis</b>	<a href="#">Nee</a>
<b>Aanduiding brondocument</b>	
<b>Indicatie in onderzoek</b>	<a href="#">Nee</a>
<b>Aanduiding strijdigheid/nietigheid</b>	<a href="#">Nee</a>
<b>Indicatie kardinaliteit</b>	<a href="#">0 – 1</a>
<b>Indicatie authenticiteit</b>	<a href="#">Nee</a>
<b>Regels</b>	<a href="#">-</a>
<b>Toelichting</b>	

[Het betreft het objecttype, in het desbetreffende informatiemodel, waarbij de eigenschap als attribuut is opgenomen cq. gemodelleerd.](#)

### **Attribuutsoort 'Informatiemodel' van groepattribuutsoort 'Referentie naar eigenschap'**

<b>Naam</b>	<a href="#">Informatiemodel</a>
<b>Herkomst</b>	<a href="#">KING</a>
<b>Code</b>	
<b>XML-tag</b>	<a href="#">informatiemodel</a>
<b>Definitie</b>	<a href="#">De naam en de versie van het informatiemodel waarin de eigenschap is gemodelleerd.</a>
<b>Herkomst definitie</b>	<a href="#">KING</a>
<b>Datum opname</b>	<a href="#">23 september 2013</a>
<b>Formaat</b>	<a href="#">AN80</a>
<b>Waardenverzameling</b>	<a href="#">Letters, cijfers en liggende streepjes</a>
<b>Indicatie materiële historie</b>	<a href="#">Nee</a>
<b>Indicatie formele historie</b>	<a href="#">Nee</a>
<b>Aanduiding gebeurtenis</b>	<a href="#">Nee</a>

**Aanduiding brondocument**

Indicatie in onderzoek	<a href="#">Nee</a>
Aanduiding strijdigheid/nietigheid	<a href="#">Nee</a>
Indicatie kardinaliteit	<a href="#">0 - 1</a>
Indicatie authenticiteit	<a href="#">Nee</a>
Regels	-

**Toelichting**

[Het betreft het informatiemodel waarin de eigenschap als attribuut is gemodelleerd.](#)

**Attribuutsoort 'Namespace' van groepattribuutsoort 'Referentie naar eigenschap'**

Naam	<a href="#">Namespace</a>
Herkomst	<a href="#">KING</a>
Code	
XML-tag	<a href="#">namespace</a>
Definitie	<a href="#">De naam van het schema waarin de eigenschap is opgenomen.</a>
Herkomst definitie	<a href="#">KING</a>
Datum opname	<a href="#">23 september 2013</a>
Formaat	<a href="#">AN200</a>
Waardenverzameling	<a href="#">Alle uri's van gepubliceerde xml-schema's</a>
Indicatie materiële historie	<a href="#">Nee</a>
Indicatie formele historie	<a href="#">Nee</a>
Aanduiding gebeurtenis	<a href="#">Nee</a>
Aanduiding brondocument	
Indicatie in onderzoek	<a href="#">Nee</a>
Aanduiding strijdigheid/nietigheid	<a href="#">Nee</a>
Indicatie kardinaliteit	<a href="#">1 - 1</a>
Indicatie authenticiteit	<a href="#">Nee</a>
Regels	-
Toelichting	

[Het XML-schema is afgeleid van het eerder gespecificeerde informatiemodel waarin de eigenschap is opgenomen. Het betreft een reeds bestaand xml-schema of een specifiek voor de zaaktypecatalogus of het zaaktype opgesteld xml-schema.](#)

**Attribuutsoort 'Schemalocatie' van groepattribuutsoort 'Referentie naar eigenschap'**

Naam	<a href="#">Schemalocatie</a>
Herkomst	<a href="#">KING</a>
Code	
XML-tag	<a href="#">schemalocatie</a>
Definitie	<a href="#">De locatie van het XML-schema behorend bij de namespace</a>
Herkomst definitie	<a href="#">KING</a>
Datum opname	<a href="#">25 maart 2014</a>
Formaat	<a href="#">AN200</a>
Waardenverzameling	
Indicatie materiële historie	<a href="#">Nee</a>
Indicatie formele historie	<a href="#">Nee</a>
Aanduiding gebeurtenis	<a href="#">Nee</a>
Aanduiding brondocument	
Indicatie in onderzoek	<a href="#">Nee</a>
Aanduiding strijdigheid/nietigheid	<a href="#">Nee</a>
Indicatie kardinaliteit	<a href="#">1 - 1</a>
Indicatie authenticiteit	<a href="#">Nee</a>

**Regels** =

**Toelichting**

[Betreft de locatie van het XML-schema behorend bij de Namespace waarin het element cq. de eigenschap is gedefinieerd.](#)

### **Attribuutsoort 'X-path element' van groepattribuutsoort 'Referentie naar eigenschap'**

<b>Naam</b>	<a href="#">X-path element</a>
<b>Herkomst</b>	<a href="#">KING</a>
<b>Code</b>	
<b>XML-tag</b>	<a href="#">pathElement</a>
<b>Definitie</b>	<a href="#">De naam van de eigenschap en het pad daarnaar toe in het XML-schema behorend bij de namespace.</a>
<b>Herkomst definitie</b>	<a href="#">KING</a>
<b>Datum opname</b>	<a href="#">23 september 2013</a>
<b>Formaat</b>	<a href="#">AN255</a>
<b>Waardenverzameling</b>	<a href="#">Alle elementen in het xml-schema zoals aangeduid met Namespace.</a>
<b>Indicatie materiële historie</b>	<a href="#">Nee</a>
<b>Indicatie formele historie</b>	<a href="#">Nee</a>
<b>Aanduiding gebeurtenis</b>	<a href="#">Nee</a>
<b>Aanduiding brondocument</b>	
<b>Indicatie in onderzoek</b>	<a href="#">Nee</a>
<b>Aanduiding strijdigheid/nietigheid</b>	<a href="#">Nee</a>
<b>Indicatie kardinaliteit</b>	<a href="#">0 - 1</a>
<b>Indicatie authenticiteit</b>	<a href="#">Nee</a>
<b>Regels</b>	=
<b>Toelichting</b>	

[Het element is de 'XML-vertaling' van de Eigenschap in het Informatiemodel en is opgenomen in het XML-schema dat onder Namespace genoemd is.](#)

[Het voorzien in een waarde van deze attribuutsoort is optioneel. Indien geen waarde aanwezig is, dan zijn alle elementen die deel uit maken van de Namespace zaaktypespecifieke eigenschappen. Deze hoeven dan dus niet per element cq. per eigenschap gespecificeerd te worden.](#)

### **Attribuutsoort 'Entiteitstype' van groepattribuutsoort 'Referentie naar eigenschap'**

<b>Naam</b>	<a href="#">Entiteitstype</a>
<b>Herkomst</b>	<a href="#">KING</a>
<b>Code</b>	
<b>XML-tag</b>	<a href="#">entiteitstype</a>
<b>Definitie</b>	<a href="#">De naam van de XML-constructie in het XML-schema behorend bij de namespace die afgeleid is van de naam van het objecttype en waarin de eigenschap is opgenomen..</a>
<b>Herkomst definitie</b>	<a href="#">KING</a>
<b>Datum opname</b>	<a href="#">23 september 2013</a>
<b>Formaat</b>	<a href="#">AN80</a>
<b>Waardenverzameling</b>	<a href="#">Alle complex types in het xml-schema zoals aangeduid met Namespace.</a>
<b>Indicatie materiële historie</b>	<a href="#">Nee</a>
<b>Indicatie formele historie</b>	<a href="#">Nee</a>
<b>Aanduiding gebeurtenis</b>	<a href="#">Nee</a>
<b>Aanduiding brondocument</b>	
<b>Indicatie in onderzoek</b>	<a href="#">Nee</a>

<b>Aanduiding strijdigheid/nietigheid</b>	<a href="#">Nee</a>
<b>Indicatie kardinaliteit</b>	<a href="#">1 - 1</a>
<b>Indicatie authenticiteit</b>	<a href="#">Nee</a>
<b>Regels</b>	-
<b>Toelichting</b>	

[Het Entiteitstype is de 'XML-vertaling' van het Objecttype in het Informatiemodel en naar een ComplexType in het XML-schema dat onder Namespace genoemd is.](#)  
[Voor een eenduidige referentie van de eigenschap in een XML-schema is veelal het complextype benodigd waarmee duidelijk wordt van welk object de eigenschap een kenmerk is. Bijvoorbeeld, de eigenschap 'Oppervlakte' kan een kenmerk zijn van de objecttypen Perceel en van Gebouw welke zich als complex types in hetzelfde XML-schema kunnen bevinden.](#)

## Attribuutsoort Toelichting

<b>Naam</b>	Toelichting
<b>Herkomst</b>	KING
<b>Code</b>	
<b>XML-tag</b>	toelichting
<b>Definitie</b>	Een toelichting op deze EIGENSCHAP en het belang hiervan voor <a href="#">ZAAKzak</a> en van dit ZAAKTYPE.
<b>Herkomst definitie</b>	KING
<b>Datum opname</b>	1 juli 2012
<b>Formaat</b>	AN1000
<b>Waardenverzameling</b>	alle alfanumerieke tekens
<b>Indicatie materiële historie</b>	<a href="#">NeeJa</a>
<b>Indicatie formele historie</b>	Nee
<b>Aanduiding gebeurtenis</b>	Nee
<b>Aanduiding brondocument</b>	
<b>Indicatie in onderzoek</b>	Nee
<b>Aanduiding strijdigheid/nietigheid</b>	Nee
<b>Indicatie kardinaliteit</b>	<a href="#">1-0</a> - 1
<b>Indicatie authenticiteit</b>	Nee
<b>Regels</b>	- <a href="#">De attribuutsoort verandert alleen van waarde (materiële historie) op een datum die gelijk is aan een Versiedatum van het gerelateerde zaaktype.</a>
<b>Toelichting</b>	

## [Attribuutsoort Datum begin geldigheid eigenschap](#)

<a href="#">Naam</a>	<a href="#">Datum begin geldigheid eigenschap</a>
<a href="#">Herkomst</a>	<a href="#">KING</a>
<a href="#">Code</a>	
<a href="#">XML-tag</a>	<a href="#">ingangsdatumObject</a>
<a href="#">Definitie</a>	<a href="#">De datum waarop de EIGENSCHAP is ontstaan.</a>
<a href="#">Herkomst definitie</a>	<a href="#">KING</a>
<a href="#">Datum opname</a>	<a href="#">1 oktober 2013</a>
<a href="#">Formaat</a>	<a href="#">OnvolledigeDatum</a>
<a href="#">Waardenverzameling</a>	
<a href="#">Indicatie materiële historie</a>	<a href="#">Nee</a>
<a href="#">Indicatie formele historie</a>	<a href="#">Nee</a>
<a href="#">Aanduiding gebeurtenis</a>	<a href="#">Nee</a>
<a href="#">Aanduiding brondocument</a>	
<a href="#">Indicatie in onderzoek</a>	<a href="#">Nee</a>

<u>Aanduiding strijdigheid/nietigheid</u>	<u>Nee</u>
<u>Indicatie kardinaliteit</u>	<u>1 - 1</u>
<u>Indicatie authentiek</u>	<u>Nee</u>
<u>Regels</u>	<u>De datum is gelijk aan een Versiedatum van het gerelateerde zaaktype.</u>

#### Toelichting

Met deze datum wordt aangegeven vanaf wanneer de eigenschap bij het zaaktype bestaat en toegepast kan worden. Dit vindt plaats met ingang van een versie van het zaaktype d.w.z. niet op tussenliggende datums.

### **Attribuutsoort Datum einde geldigheid eigenschap**

<u>Naam</u>	<u>Datum einde geldigheid eigenschap</u>
<u>Herkomst</u>	<u>KING</u>
<u>Code</u>	
<u>XML-tag</u>	<u>einddatumObject</u>
<u>Definitie</u>	<u>De datum waarop de EIGENSCHAP is opgeheven.</u>
<u>Herkomst definitie</u>	<u>KING</u>
<u>Datum opname</u>	<u>1 oktober 2013</u>
<u>Formaat</u>	<u>OnvolledigeDatum</u>
<u>Waardenverzameling</u>	
<u>Indicatie materiële historie</u>	<u>Nee</u>
<u>Indicatie formele historie</u>	<u>Nee</u>
<u>Aanduiding gebeurtenis</u>	<u>Nee</u>
<u>Aanduiding brondocument</u>	
<u>Indicatie in onderzoek</u>	<u>Nee</u>
<u>Aanduiding strijdigheid/nietigheid</u>	<u>Nee</u>
<u>Indicatie kardinaliteit</u>	<u>0 - 1</u>
<u>Indicatie authentiek</u>	<u>Nee</u>
<u>Regels</u>	<u>De datum is gelijk aan of gelegen na de datum zoals opgenomen onder 'Datum begin geldigheid eigenschap'.</u> <u>De datum is gelijk aan de dag voor een Versiedatum van het gerelateerde zaaktype.</u>

#### Toelichting

Met deze datum wordt aangegeven vanaf wanneer de eigenschap niet meer bestaat en niet meer toegepast kan worden bij het zaaktype. Dit vindt alleen plaats bij een overgang naar een nieuwe versie van het zaaktype d.w.z. niet op tussenliggende datums.

### **Relatiesoort is van**

<b>Naam</b>	<b>is van</b>
<b>Gerelateerd objecttype</b>	<b>ZAAKTYPE</b>
<b>Indicatie kardinaliteit</b>	<b>1</b>
<b>Herkomst</b>	<b>KING</b>
<b>Code</b>	
<b>Definitie</b>	<b>Het ZAAKTYPE van de ZAAKen waarvoor deze EIGENSCHAP van belang is.</b>
<b>Herkomst definitie</b>	<b>KING</b>
<b>Datum opname</b>	<b>1 juli 2012</b>
<b>Indicatie materiële historie</b>	<b>Nee</b>
<b>Indicatie formele historie</b>	<b>Nee</b>
<b>Aanduiding brondocument</b>	
<b>Indicatie in onderzoek</b>	<b>Nee</b>
<b>Aanduiding strijdigheid/nietigheid</b>	<b>Nee</b>



Indicatie authenticiek

Nee

Regels

-

Toelichting

#### 4.46.4 **Objecttype** **DOCUMENTINFORMATIEOBJECTTYPE**

##### **Attribuutsoort** **DocumentInformatieobjecttype-omschrijving**

<b>Naam</b>	<a href="#">DocumentInformatieobjecttype-omschrijving</a>
<b>Herkomst</b>	KING
<b>Code</b>	
<b>XML-tag</b>	omschrijving
<b>Definitie</b>	Omschrijving van de aard van <a href="#">documentinformatieobject</a> en van dit <b>DOCUMENTINFORMATIEOBJECTTYPE</b> .
<b>Herkomst definitie</b>	KING op basis van de Dublin Core
<b>Datum opname</b>	1 juni 2008
<b>Formaat</b>	AN80
<b>Waardenverzameling</b>	alle alfanumerieke tekens
<b>Indicatie materiële historie</b>	Nee
<b>Indicatie formele historie</b>	Nee
<b>Aanduiding gebeurtenis</b>	Nee
<b>Aanduiding brondocument</b>	
<b>Indicatie in onderzoek</b>	Nee
<b>Aanduiding strijdigheid/nietigheid</b>	Nee
<b>Indicatie kardinaliteit</b>	1 - 1
<b>Indicatie authenticiek</b>	Nee
<b>Regels</b>	-
<b>Toelichting</b>	

Het gaat hier om een korte omschrijving van de aard van gelijksoortige [documentinformatieobjecttypen](#), ook wel documentsoort genoemd. Voorbeelden:

Bouwaanvraag, Kapvergunning, Taxatieverslag, Geboorte-akte.

Het betreft het Dublin Core metadata-element 'Subject' met als toelichting: Typically, Subject will be expressed as keywords, key phrases, or classification codes that describe a topic of the resource. Recommended best practice is to select a value from a controlled vocabulary or formal classification scheme.

Aan te bevelen is dus om aan te sluiten bij een (landelijke) domeinwaardencatalogus zoals gemodelleerd met [documentinformatieobject](#)typeomschrijving generiek.

Let op dat het hier alleen om het onderwerp gaat; trefwoorden worden vastgelegd in [DocumentInformatieobject](#)typetrefwoord.

##### **Attribuutsoort** **DocumentInformatieobjecttype-omschrijving generiek**

<b>Naam</b>	<a href="#">DocumentInformatieobjecttype-omschrijving generiek</a>
<b>Herkomst</b>	KING
<b>Code</b>	
<b>XML-tag</b>	omschrijvingGeneriek
<b>Definitie</b>	Algemeen gehanteerde omschrijving van het <b>DOCUMENTINFORMATIEOBJECTTYPE</b>
<b>Herkomst definitie</b>	KING
<b>Datum opname</b>	1 juni 2008
<b>Formaat</b>	<a href="#">INFORMATIEOBJECTTYPE-OMSCHRIJVING GENERIEKAN80</a>
<b>Waardenverzameling</b>	<a href="#">RRGBZ-Zie</a> referentielijst <a href="#">DOCUMENTINFORMATIEOBJECTTYPE-OMSCHRIJVING GENERIEK</a>
<b>Indicatie materiële historie</b>	<a href="#">NeeJa</a>
<b>Indicatie formele historie</b>	Nee
<b>Aanduiding gebeurtenis</b>	Nee

## Aanduiding brondocument

Indicatie in onderzoek	Nee
Aanduiding strijdigheid/nietigheid	Nee
Indicatie kardinaliteit	0 - 1
Indicatie authenticiteit	Nee

**Regels** - [De attribuutsoort verandert alleen van waarde \(materiële historie\) op een datum die gelijk is aan eenzelfde Versiedatum van de gerelateerde zaaktypen.](#)

## Toelichting

Het gaat hier om een korte omschrijving van de aard van gelijksoortige documenten, ook wel documentnaam genoemd, zoals deze landelijk wordt toegepast. Deze kan afwijken van de door de zaakbehandelende organisatie(s) gehanteerde naam, de [DocumentInformatieobject](#)type-omschrijving. De domeinwaarden zijn opgenomen in een specifieke referentielijst. De daarin aanwezige waarden zijn overgenomen uit de NEN2084 en aangevuld met voor de overheid (als geheel) relevante [documentinformatieobject](#)typen.

## Attribuutsoort [DocumentInformatieobject](#)categorie

<b>Naam</b>	<a href="#">DocumentInformatieobject</a> categorie
<b>Herkomst</b>	KING
<b>Code</b>	
<b>XML-tag</b>	categorie
<b>Definitie</b>	Typering van de aard van <a href="#">documentinformatieobject</a> en van dit <a href="#">DOCUMENTINFORMATIEOBJECT</a> TYPE.
<b>Herkomst definitie</b>	KING op basis van de Dublin Core
<b>Datum opname</b>	1 juni 2008
<b>Formaat</b>	AN80
<b>Waardenverzameling</b>	alle alfanumerieke tekens
<b>Indicatie materiële historie</b>	<a href="#">NeeJa</a>
<b>Indicatie formele historie</b>	Nee
<b>Aanduiding gebeurtenis</b>	Nee
<b>Aanduiding brondocument</b>	
<b>Indicatie in onderzoek</b>	Nee
<b>Aanduiding strijdigheid/nietigheid</b>	Nee
<b>Indicatie kardinaliteit</b>	1 - 1
<b>Indicatie authenticiteit</b>	Nee
<b>Regels</b>	- <a href="#">De attribuutsoort verandert alleen van waarde (materiële historie) op een datum die gelijk is aan eenzelfde Versiedatum van de gerelateerde zaaktypen.</a>

## Toelichting

Voorbeelden hiervan zijn 'Vergunning', 'Subsidie-aanvraag', 'Onderzoeksrapport', Besluit. Het betreft het Dublin Core metadata-element 'Type' met als toelichting: Type includes terms describing general categories, functions, genres, or aggregation levels for content. Recommended best practice is to select a value from a controlled vocabulary (for example, the DCMI Type Vocabulary (DCT)). To describe the physical or digital manifestation of the resource, use the Format element.

Aan te bevelen is dus om te komen tot een (landelijke) domeinwaardenverzameling.

## Attribuutsoort [DocumentInformatieobject](#)typetrefwoord

<b>Naam</b>	<a href="#">DocumentInformatieobject</a> typetrefwoord
<b>Herkomst</b>	KING
<b>Code</b>	

<b>XML-tag</b>	trefwoord
<b>Definitie</b>	Trefwoord(en) waarmee <a href="#">documentinformatieobject</a> en van het <a href="#">DOCUMENTINFORMATIEOBJECT</a> TYPE kunnen worden gekarakteriseerd.
<b>Herkomst definitie</b>	KING
<b>Datum opname</b>	1 juni 2008
<b>Formaat</b>	AN30
<b>Waardenverzameling</b>	alle alfanumerieke tekens
<b>Indicatie materiële historie</b>	<a href="#">NeeJa</a>
<b>Indicatie formele historie</b>	Nee
<b>Aanduiding gebeurtenis</b>	Nee
<b>Aanduiding brondocument</b>	
<b>Indicatie in onderzoek</b>	Nee
<b>Aanduiding strijdigheid/nietigheid</b>	Nee
<b>Indicatie kardinaliteit</b>	0 - N
<b>Indicatie authenticiteit</b>	Nee
<b>Regels</b>	- <a href="#">De attribuutsoort verandert alleen van waarde (materiële historie) op een datum die gelijk is aan eenzelfde Versiedatum van de gerelateerde zaaktypen.</a>
<b>Toelichting</b>	

### Attribuutsoort Vertrouwelijkheidaanduiding

<b>Naam</b>	Vertrouwelijkheidaanduiding
<b>Herkomst</b>	KING
<b>Code</b>	
<b>XML-tag</b>	vertrouwelijkAanduiding
<b>Definitie</b>	Aanduiding van de mate waarin <a href="#">documentinformatieobject</a> en van dit <a href="#">DOCUMENTINFORMATIEOBJECT</a> TYPE voor de openbaarheid bestemd zijn.
<b>Herkomst definitie</b>	KING
<b>Datum opname</b>	1 juli 2012
<b>Formaat</b>	AN20

## Waardenverzameling

ZEER GEHEIM (indien kennisnemen door niet gerechtigden zeer ernstige schade kan toebrengen aan het belang van de Staat of zijn bondgenoten)

GEHEIM (indien kennisnemen door niet gerechtigden ernstige schade kan toebrengen aan het belang van de Staat of zijn bondgenoten)

CONFIDENTIEEL (indien kennisnemen door niet gerechtigden schade kan toebrengen aan het belang van de Staat of zijn bondgenoten)

VERTROUWELIJK (indien kennisnemen door niet gerechtigden nadeel kan toebrengen aan het belang van één of meer zaakbehandelende organisaties, betrokkenen bij de zaak en/of andere publiekrechtelijke organisaties)

ZAAKVERTROUWELIJK (indien kennisnemen door anderen dan betrokkenen bij de zaak nadeel kan toebrengen aan het belang van één of meer zaakbehandelende organisaties, betrokkenen bij de zaak en/of andere publiekrechtelijke organisaties)

INTERN (indien kennisnemen door anderen dan medewerkers van de zaakbehandelende organisatie(s) nadeel kan toebrengen aan het belang van één of meer zaakbehandelende organisaties, betrokkenen bij de zaak en/of andere publiekrechtelijke organisaties)

BEPERKT OPENBAAR (indien kennisnemen door anderen dan medewerkers van de zaakbehandelende organisatie(s) betrokkenen bij de zaak nadeel kan toebrengen aan het belang van één of meer zaakbehandelende organisaties, betrokkenen bij de zaak en/of andere publiekrechtelijke organisaties)

OPENBAAR (in alle andere gevallen)

**Indicatie materiële historie**

[NeeJa](#)

**Indicatie formele historie**

Nee

**Aanduiding gebeurtenis**

Nee

**Aanduiding brondocument**

**Indicatie in onderzoek**

Nee

**Aanduiding strijdigheid/nietigheid**

Nee

**Indicatie kardinaliteit**

0 - 1

**Indicatie authenticiteit**

Nee

**Regels**

Deze attribuutsoort prevaleert boven de Vertrouwelijkheidsaanduiding van het ZAAKTYPE. Indien geen Vertrouwelijkheidsaanduiding voor het [DOCUMENTINFORMATIEOBJECT](#)TYPE is ingesteld, wordt deze bepaald door de Vertrouwelijkheidsaanduiding van het ZAAKTYPE. [De attribuutsoort verandert alleen van waarde \(materiële historie\) op een datum die gelijk is aan eenzelfde Versiedatum van de gerelateerde zaaktypen.](#)

**Toelichting**

Middels deze attribuutsoort kan worden vastgelegd in welke mate [documentinformatieobject](#)en van dit [DOCUMENTINFORMATIEOBJECT](#)TYPE bestemd zijn voor de openbaarheid. Zo kan een ZAAK waarvoor in het ZAAKTYPE is vastgelegd dat de Vertrouwelijkheid aanduiding 'Openbaar' is, toch [documentinformatieobject](#)en bevatten die op basis van hun [DOCUMENTINFORMATIEOBJECT](#)TYPE niet - samen met de openbare zaakinformatie - 'Openbaar' worden gemaakt. Denk bijvoorbeeld aan privacygevoelige informatie zoals een Bibob-advies. De domeinwaarden zijn afgeleid van het Besluit voorschrift informatiebeveiliging rijksdienst bijzondere informatie (VIRBI).

## Attribuutsoort Model

<b>Naam</b>	Model
<b>Herkomst</b>	KING
<b>Code</b>	
<b>XML-tag</b>	model
<b>Definitie</b>	De URL naar het model / sjabloon dat wordt gebruikt voor de creatie van <a href="#">documentinformatieobject</a> en van dit <a href="#">DOCUMENTINFORMATIEOBJECT</a> TYPE.
<b>Herkomst definitie</b>	KING
<b>Datum opname</b>	1 juli 2012
<b>Formaat</b>	anyURL
<b>Waardenverzameling</b>	
<b>Indicatie materiële historie</b>	<a href="#">NeeJa</a>
<b>Indicatie formele historie</b>	Nee
<b>Aanduiding gebeurtenis</b>	Nee
<b>Aanduiding brondocument</b>	
<b>Indicatie in onderzoek</b>	Nee
<b>Aanduiding strijdigheid/nietigheid</b>	Nee
<b>Indicatie kardinaliteit</b>	0 - N
<b>Indicatie authenticiteit</b>	Nee
<b>Regels</b>	- <a href="#">De attribuutsoort verandert alleen van waarde (materiële historie) op een datum die gelijk is aan eenzelfde Versiedatum van de gerelateerde zaaktypen.</a>

### Toelichting

Voor veel [documentinformatieobject](#)typen worden standaardmodellen / -sjablonen gedefinieerd die worden gebruikt voor de creatie van nieuwe documenten. Deze attribuutsoort relateert dergelijke sjablonen aan - de creatie van documenten van - dit [documentinformatieobject](#)type.

## Attribuutsoort Toelichting

<b>Naam</b>	Toelichting
<b>Herkomst</b>	KING
<b>Code</b>	
<b>XML-tag</b>	toelichting
<b>Definitie</b>	Een eventuele toelichting op dit <a href="#">DOCUMENTINFORMATIEOBJECT</a> TYPE.
<b>Herkomst definitie</b>	KING
<b>Datum opname</b>	1 juli 2012
<b>Formaat</b>	AN1000
<b>Waardenverzameling</b>	alle alfanumerieke tekens
<b>Indicatie materiële historie</b>	<a href="#">NeeJa</a>
<b>Indicatie formele historie</b>	Nee
<b>Aanduiding gebeurtenis</b>	Nee

## Aanduiding brondocument

Indicatie in onderzoek	Nee
Aanduiding strijdigheid/nietigheid	Nee
Indicatie kardinaliteit	0 - 1
Indicatie authenticiteit	Nee

**Regels** - [De attribuutsoort verandert alleen van waarde \(materiële historie\) op een datum die gelijk is aan eenzelfde Versiedatum van de gerelateerde zaaktypen.](#)

## Toelichting

Deze attribuutsoort heeft vooral een documentatiefunctie en is bedoeld om een toelichting te geven op dit [DOCUMENTINFORMATIEOBJECT](#)TYPE. Hier kan bijvoorbeeld een beschrijving worden gegeven van de betekenis van het [documentinformatieobject](#)type en de aard van de documenten die ertoe behoren.

## Attribuutsoort Datum begin geldigheid [documentinformatieobjecttype](#)

<b>Naam</b>	Datum begin geldigheid <a href="#">documentinformatieobjecttype</a>
<b>Herkomst</b>	KING
<b>Code</b>	
<b>XML-tag</b>	ingangsdatumObject
<b>Definitie</b>	De datum waarop het <a href="#">DOCUMENTINFORMATIEOBJECT</a> TYPE is ontstaan.
<b>Herkomst definitie</b>	KING
<b>Datum opname</b>	1 oktober 2009
<b>Formaat</b>	OnvolledigeDatum
<b>Waardenverzameling</b>	
<b>Indicatie materiële historie</b>	Nee
<b>Indicatie formele historie</b>	Nee
<b>Aanduiding gebeurtenis</b>	Nee
<b>Aanduiding brondocument</b>	
<b>Indicatie in onderzoek</b>	Nee
<b>Aanduiding strijdigheid/nietigheid</b>	Nee
<b>Indicatie kardinaliteit</b>	1 - 1
<b>Indicatie authenticiteit</b>	Nee
<b>Regels</b>	- <a href="#">De datum is gelijk aan een Versiedatum van een gerelateerd zaaktype.</a>

## Toelichting

Met deze datum wordt aangegeven vanaf wanneer het [documentinformatieobject](#)type bestaat en toegepast kan worden. [Dit vindt plaats met ingang van een versie van het zaaktype dat als eerste aan het informatieobjecttype wordt gerelateerd.](#)

## Attribuutsoort Datum einde geldigheid [documentinformatieobjecttype](#)

<b>Naam</b>	Datum einde geldigheid <a href="#">documentinformatieobjecttype</a>
<b>Herkomst</b>	KING
<b>Code</b>	
<b>XML-tag</b>	einddatumObject
<b>Definitie</b>	De datum waarop het <a href="#">DOCUMENTINFORMATIEOBJECT</a> TYPE is opgeheven.
<b>Herkomst definitie</b>	KING
<b>Datum opname</b>	1 oktober 2009
<b>Formaat</b>	OnvolledigeDatum
<b>Waardenverzameling</b>	
<b>Indicatie materiële historie</b>	Nee

Indicatie formele historie	Nee
Aanduiding gebeurtenis	Nee
Aanduiding brondocument	
Indicatie in onderzoek	Nee
Aanduiding strijdigheid/nietigheid	Nee
Indicatie kardinaliteit	0 - 1
Indicatie authenticiek	Nee

**Regels** ~~Alleen een~~De datum die is gelijk ~~is~~ aan of ~~die~~ gelegen ~~is~~ na de datum zoals opgenomen onder 'Datum begin geldigheid documentinformatieobject type' ~~kan in de registratie worden opgenomen.~~  
De datum is gelijk aan de dag voor een Versiedatum van een gerelateerd zaaktype.

#### Toelichting

Met deze datum wordt aangegeven vanaf wanneer het documentinformatieobject type niet meer bestaat en niet meer toegepast kan worden. Dit vindt alleen plaats bij een overgang naar een nieuwe versie van het als laatste gerelateerde zaaktype.

### Relatiesoort maakt deel uit van

<b>Naam</b>	maakt deel uit van
<b>Gerelateerd objecttype</b>	CATALOGUS
<b>Indicatie kardinaliteit</b>	1
<b>Herkomst</b>	KING
<b>Code</b>	
<b>Definitie</b>	De CATALOGUS waartoe dit <u>DOCUMENTINFORMATIEOBJECT</u> TYPE behoort.
<b>Herkomst definitie</b>	KING
<b>Datum opname</b>	28 januari 2013
<b>Indicatie materiële historie</b>	Nee
<b>Indicatie formele historie</b>	Nee
<b>Aanduiding brondocument</b>	
<b>Indicatie in onderzoek</b>	Nee
<b>Aanduiding strijdigheid/nietigheid</b>	Nee
<b>Indicatie authenticiek</b>	Nee
<b>Regels</b>	-
<b>Toelichting</b>	



## 4.56.5 Objecttype RESULTAATTYPE

### Attribuutsoort Resultaatypeomschrijving

<b>Naam</b>	Resultaatypeomschrijving
<b>Herkomst</b>	KING
<b>Code</b>	
<b>XML-tag</b>	omschrijving
<b>Definitie</b>	Omschrijving van de aard van resultaten van het RESULTAATTYPE.
<b>Herkomst definitie</b>	KING
<b>Datum opname</b>	1 juli 2012
<b>Formaat</b>	AN20
<b>Waardenverzameling</b>	alle alfanumerieke tekens
<b>Indicatie materiële historie</b>	Nee
<b>Indicatie formele historie</b>	Nee
<b>Aanduiding gebeurtenis</b>	Nee
<b>Aanduiding brondocument</b>	
<b>Indicatie in onderzoek</b>	Nee
<b>Aanduiding strijdigheid/nietigheid</b>	Nee
<b>Indicatie kardinaliteit</b>	1 - 1
<b>Indicatie authenticiteit</b>	Nee
<b>Regels</b>	-
<b>Toelichting</b>	

Het gaat hier om de benaming van resultaten (van uitvoering van zaken van het betreffende zaaktype) zoals de organisatie die hanteert. Deze kunnen afwijken van hetgeen standaard is voor het domein cq. de ZTC die voor dat domein is opgesteld. Aan te bevelen is zoveel mogelijk aan te sluiten bij die standaard zijnde de waarden in 'Resultaatype-omschrijving generiek'.

### Attribuutsoort Resultaatypeomschrijving generiek

<b>Naam</b>	Resultaatypeomschrijving generiek
<b>Herkomst</b>	KING
<b>Code</b>	
<b>XML-tag</b>	omschrijvingGeneriek
<b>Definitie</b>	Algemeen gehanteerde omschrijving van de aard van resultaten van het RESULTAATTYPE.
<b>Herkomst definitie</b>	KING, o.b.v. ZTC 1.0
<b>Datum opname</b>	1 juli 2012
<b>Formaat</b>	AN20
<b>Waardenverzameling</b>	alle alfanumerieke tekens
<b>Indicatie materiële historie</b>	<a href="#">NeeJa</a>
<b>Indicatie formele historie</b>	Nee
<b>Aanduiding gebeurtenis</b>	Nee
<b>Aanduiding brondocument</b>	
<b>Indicatie in onderzoek</b>	Nee
<b>Aanduiding strijdigheid/nietigheid</b>	Nee
<b>Indicatie kardinaliteit</b>	1 - 1
<b>Indicatie authenticiteit</b>	Nee
<b>Regels</b>	<a href="#">- De attribuutsoort verandert alleen van waarde (materiële historie) op een datum die gelijk is aan een Versiedatum van het gerelateerde zaaktype.</a>
<b>Toelichting</b>	

Het gaat hier om een korte omschrijving van de aard van het resultaat, zoals deze landelijk wordt toegepast voor zaken van het betreffende ZAAKTYPE en is opgenomen in de ZTC voor het betreffende domein. Deze kan afwijken van de door de zaakbehandelende organisatie(s) gehanteerde naam, de Resultaattypenomschrijving.

Het gaat om resultaten zoals 'verleend', 'toegekend', 'afgewezen', 'verwerkt', 'gegrond', 'ongeground', 'geweigerd', 'niet nodig', 'ontvankelijk', 'niet ontvankelijk', 'vastgesteld', 'niet vastgesteld'.

## Attribuutsoort Selectielijstklasse

<b>Naam</b>	Selectielijstklasse
<b>Herkomst</b>	KING
<b>Code</b>	
<b>XML-tag</b>	selectielijstklasse
<b>Definitie</b>	Verwijzing naar de voor <a href="#">het archiefregime bij</a> het RESULTAATTYPE relevante passage in de Selectielijst Archiefbescheiden van de voor het ZAAKTYPE verantwoordelijke overheidsorganisatie.
<b>Herkomst definitie</b>	KING, o.b.v. ZTC 1.0
<b>Datum opname</b>	1 juli 2012
<b>Formaat</b>	AN500
<b>Waardenverzameling</b>	de aanduidingen van de passages cq. klassen in de gehanteerde selectielijst.
<b>Indicatie materiële historie</b>	<a href="#">NeeJa</a>
<b>Indicatie formele historie</b>	Nee
<b>Aanduiding gebeurtenis</b>	Nee
<b>Aanduiding brondocument</b>	
<b>Indicatie in onderzoek</b>	Nee
<b>Aanduiding strijdigheid/nietigheid</b>	Nee
<b>Indicatie kardinaliteit</b>	0 - 1
<b>Indicatie authenticiteit</b>	Nee
<b>Regels</b>	<a href="#">- De attribuutsoort verandert alleen van waarde (materiële historie) op een datum die gelijk is aan een Versiedatum van het gerelateerde zaaktype.</a>
<b>Toelichting</b>	Bij gemeenten gaat het om de aanduidingen van de categorie in de Selectielijst waarin per categorie de archiefactietermijn wordt vermeld van de daartoe behorende soorten documenten. In niet-gemeentelijke selectielijsten wordt soms een ander begrip dan categorie gehanteerd. Vandaar dat we hier het begrip 'klasse' hanteren.

## Attribuutsoort Archiefnominatie

<b>Naam</b>	Archiefnominatie
<b>Herkomst</b>	KING
<b>Code</b>	
<b>XML-tag</b>	archiefnominatie
<b>Definitie</b>	Aanduiding die aangeeft of ZAAKen met een resultaat van dit RESULTAATTYPE blijvend moeten worden bewaard of (op termijn) moeten worden vernietigd .
<b>Herkomst definitie</b>	KING, o.b.v. Archiefwet 1995
<b>Datum opname</b>	1 juli 2012
<b>Formaat</b>	AN16

**Waardenverzameling** Blijvend bewaren  
Vernietigen

**Indicatie materiële historie** [NeeJa](#)

**Indicatie formele historie** Nee

**Aanduiding gebeurtenis** Nee

**Aanduiding brondocument**

**Indicatie in onderzoek** Nee

**Aanduiding strijdigheid/nietigheid** Nee

**Indicatie kardinaliteit** 1 - 1

**Indicatie authenticiteit** Nee

**Regels** [De attribuutsoort verandert alleen van waarde \(materiële historie\) op een datum die gelijk is aan een Versiedatum van het gerelateerde zaaktype.](#)

#### **Toelichting**

De attribuutsoort specificeert het 'archiefregime' voor de zaakdossiers van het ZAAKTYPE waarvan de zaak het desbetreffende RESULTAATTYPE heeft. Het archiefregime van zaken van een ZAAKTYPE verschilt naar gelang het resultaat van die zaken.

In het geval van vernietigen wordt het zaakdossier na enige tijd vernietigd. In het geval van blijvend bewaren wordt het zaakdossier na enige tijd overgebracht naar een archiefbewaarplaats (de in art. 12 van de Archiefwet 1995 bepaalde algemene termijn is 20 jaar). Door middel van de attribuutsoort Archiefactietermijn wordt gespecificeerd na verloop van hoeveel tijd wordt overgegaan tot vernietiging resp. overbrenging.

### **Attribuutsoort Archiefactietermijn**

**Naam** Archiefactietermijn

**Herkomst** KING

**Code**

**XML-tag** archiefactietermijn

**Definitie** De termijn waarna het zaakdossier (de ZAAK met alle bijbehorende [DOCUMENTINFORMATIEOBJECT](#)en) van een ZAAK met een resultaat van dit RESULTAATTYPE vernietigd of overgebracht (naar een archiefbewaarplaats) moet worden.

**Herkomst definitie** KING, o.b.v. ZTC 1.0

**Datum opname** 1 juli 2012

**Formaat** N4

**Waardenverzameling** 0-9999 maanden

**Indicatie materiële historie** [NeeJa](#)

**Indicatie formele historie** Nee

**Aanduiding gebeurtenis** Nee

**Aanduiding brondocument**

**Indicatie in onderzoek** Nee

**Aanduiding strijdigheid/nietigheid** Nee

**Indicatie kardinaliteit** 1 - 1

**Indicatie authenticiteit** Nee

**Regels** [- De attribuutsoort verandert alleen van waarde \(materiële historie\) op een datum die gelijk is aan een Versiedatum van het gerelateerde zaaktype.](#)

#### **Toelichting**

Of sprake is van vernietigen of overbrengen (in het geval van blijvend bewaren) is vastgelegd met de attribuutsoort Archiefnominatie.

De datum waarop de termijn start, is afhankelijk van de waarde van Brondatum archiefprocedure. Let op: de eenheid waarin de Archiefactietermijn wordt uitgedrukt, is gewijzigd naar maanden (in plaats van jaren, zoals was gedefinieerd in versie 1.0 van de Zaaktypecatalogus). Reden hiervoor is dat de archiefactietermijn in selectielijsten niet altijd is gesteld op gehele jaren.

De algemene termijn voor overbrenging is 20 jaar cq. 240 maanden.

## Attribuutsoort Brondatum archiefprocedure

<b>Naam</b>	Brondatum archiefprocedure
<b>Herkomst</b>	KING
<b>Code</b>	
<b>XML-tag</b>	brondatumProcedure
<b>Definitie</b>	Aanduiding van de brondatum voor de start van de Archiefactietermijn van het zaakdossier.
<b>Herkomst definitie</b>	ZTC 1.0, gewijzigd door KING
<b>Datum opname</b>	1 juli 2012
<b>Formaat</b>	AN20
<b>Waardenverzameling</b>	<p>- 'afgehandeld': de termijn start op de datum waarop de zaak is afgehandeld (ZAAK.Einddatum <a href="#">in het RGBZ</a>);</p> <p>- 'ingangsdatum besluit': de termijn start op de datum waarop het besluit van kracht wordt (BESLUIT.Ingangsdatum <a href="#">in het RGBZ</a>);</p> <p>- 'vervaldatum besluit': de termijn start op de dag na de datum waarop het besluit vervalt (BESLUIT.Vervaldatum <a href="#">in het RGBZ</a>);</p> <p>- 'eigenschap': de termijn start op de datum die vermeld is in een zaaktype-specifieke eigenschap (zijnde een 'datumveld');</p> <p>- 'ander datumkenmerk': de termijn start op de datum die in een ander datumveld bij de zaak of bij een gerelateerde zaak (voorafgaand, volgend op of deelzaak) is vastgelegd.</p>
<b>Indicatie materiële historie</b>	<a href="#">NeeJa</a>
<b>Indicatie formele historie</b>	Nee
<b>Aanduiding gebeurtenis</b>	Nee
<b>Aanduiding brondocument</b>	
<b>Indicatie in onderzoek</b>	Nee
<b>Aanduiding strijdigheid/nietigheid</b>	Nee
<b>Indicatie kardinaliteit</b>	1 - 1
<b>Indicatie authentiek</b>	Nee
<b>Regels</b>	<p>Als de waarde van deze attribuutsoort '<a href="#">ander datumkenmerkeigenschap</a>' is, dient middels de <a href="#">relatiesoort 'heeft voor Brondatum archiefprocedure relevante EIGENSCHAP'</a> attribuutsoort <a href="#">Eigenschap-archiefprocedure</a> te worden vastgelegd welke EIGENSCHAP de brondatum bevat.</p> <p><a href="#">Als de waarde van deze attribuutsoort 'ander datumkenmerk' is, dient middels de attribuutsoort Toelichting te worden beschreven welk datumveld de brondatum bevat.</a></p> <p><a href="#">De attribuutsoort verandert alleen van waarde (materiële historie) op een datum die gelijk is aan een Versiedatum van het gerelateerde zaaktype.</a></p>
<b>Toelichting</b>	

Het betreft het 'datumveld' waarvan de daarin vermelde datum als startdatum van de Archiefactietermijn genomen moet worden. Meerdere datumvelden komen hiervoor in aanmerking. Deze specificeren we onder '[Domein-attribuutsoort Waardenverzameling](#)'. In het geval van 'ander datumkenmerk' zal de einddatum van de archiefactietermijn bij een zaak handmatig bepaald moeten worden, in andere gevallen kan deze berekend worden. Let op: deze attribuutsoort had in de ZTC 1.0 de naam 'Ingang V-termijn'.

## Attribuutsoort Toelichting

<b>Naam</b>	Toelichting
<b>Herkomst</b>	KING
<b>Code</b>	
<b>XML-tag</b>	toelichting
<b>Definitie</b>	Een toelichting op dit RESULTAATTYPE en het belang hiervan voor ZAAKen waarin een Resultaat van dit RESULTAATTYPE wordt geselecteerd.
<b>Herkomst definitie</b>	KING
<b>Datum opname</b>	1 juli 2012
<b>Formaat</b>	AN1000
<b>Waardenverzameling</b>	alle alfanumerieke tekens
<b>Indicatie materiële historie</b>	<a href="#">NeeJa</a>
<b>Indicatie formele historie</b>	Nee
<b>Aanduiding gebeurtenis</b>	Nee
<b>Aanduiding brondocument</b>	
<b>Indicatie in onderzoek</b>	Nee
<b>Aanduiding strijdigheid/nietigheid</b>	Nee
<b>Indicatie kardinaliteit</b>	<del>1</del> 0 - 1
<b>Indicatie authenticiteit</b>	Nee
<b>Regels</b>	<a href="#">-De attribuutsoort moet van een waarde voorzien zijn indien de attribuutsoort 'Brondatum archiefprocedure' de waarde 'ander datumkenmerk' heeft.</a> <a href="#">De attribuutsoort verandert alleen van waarde (materiële historie) op een datum die gelijk is aan een Versiedatum van het gerelateerde zaaktype.</a>

### Toelichting

Naast een toelichting op het resultaattype en het belang hiervan wordt hierin (tekstueel) aangegeven op basis van welk datumveld de brondatum voor de archiefprocedure bepaald wordt indien dit een 'ander datumkenmerk' is zoals gespecificeerd bij 'Brondatum archiefprocedure'.

## Attribuutsoort Datum begin geldigheid resultaattype

<b>Naam</b>	Datum begin geldigheid resultaattype
<b>Herkomst</b>	KING
<b>Code</b>	
<b>XML-tag</b>	ingangsdatumObject
<b>Definitie</b>	De datum waarop het RESULTAATTYPE is ontstaan.
<b>Herkomst definitie</b>	KING
<b>Datum opname</b>	1 juli 2012
<b>Formaat</b>	OnvolledigeDatum
<b>Waardenverzameling</b>	
<b>Indicatie materiële historie</b>	Nee
<b>Indicatie formele historie</b>	Nee
<b>Aanduiding gebeurtenis</b>	Nee
<b>Aanduiding brondocument</b>	

Indicatie in onderzoek	Nee
Aanduiding strijdigheid/nietigheid	Nee
Indicatie kardinaliteit	1 - 1
Indicatie authentiek	Nee
Regels	<a href="#">De datum is gelijk aan een Versiedatum van het gerelateerde zaaktype.</a>

#### Toelichting

Met deze datum wordt aangegeven vanaf wanneer het resultaattype bestaat en toegepast kan worden. [Dit vindt plaats met ingang van een versie van het zaaktype d.w.z. niet op tussenliggende datums.](#)

### Attribuutsoort Datum einde geldigheid resultaattype

Naam	Datum einde geldigheid resultaattype
Herkomst	KING
Code	
XML-tag	einddatumObject
Definitie	De datum waarop het RESULTAATTYPER is opgeheven.
Herkomst definitie	KING
Datum opname	1 juli 2012
Formaat	OnvolledigeDatum
Waardenverzameling	
Indicatie materiële historie	Nee
Indicatie formele historie	Nee
Aanduiding gebeurtenis	Nee
Aanduiding brondocument	
Indicatie in onderzoek	Nee
Aanduiding strijdigheid/nietigheid	Nee
Indicatie kardinaliteit	0 - 1
Indicatie authentiek	Nee
Regels	<a href="#">- De datum is gelijk aan of gelegen na de datum zoals opgenomen onder 'Datum begin geldigheid resultaattype'.</a> <a href="#">De datum is gelijk aan de dag voor een Versiedatum van het gerelateerde zaaktype.</a>

#### Toelichting

Met deze datum wordt aangegeven vanaf wanneer het resultaattype niet meer bestaat en niet meer toegepast kan worden. [Dit vindt alleen plaats bij een overgang naar een nieuwe versie van het zaaktype d.w.z. niet op tussenliggende datums.](#)

### Relatiesoort heeft verplichte

Naam	heeft verplichte
Gerelateerd objecttype	Zaak- <del>document</del> informatieobject-type
Indicatie kardinaliteit	0..* ( <a href="#">vice versa 0..N</a> )
Herkomst	KING
Code	
Definitie	De <del>DOCUMENTINFORMATIEOBJECT</del> TYPEen die verplicht aanwezig moeten zijn in het zaakdossier van ZAAKen van dit ZAAKTYPE voordat een resultaat van dit RESULTAATTYPER kan worden gezet.
Herkomst definitie	KING
Datum opname	1 juli 2012
Indicatie materiële historie	<del>Nee</del> <a href="#">Ja</a>
Indicatie formele historie	Nee
Aanduiding brondocument	

<b>Indicatie in onderzoek</b>	Nee
<b>Aanduiding strijdigheid/nietigheid</b>	Nee
<b>Indicatie authenticiek</b>	Nee
<b>Regels</b>	<a href="#">- De relatiesoort ontstaat en eindigt alleen (materiële historie) op een datum die gelijk is resp. een dag ligt voor een Versiedatum van het gerelateerd zaaktype.</a>

#### Toelichting

Met behulp van deze relatiesoort kan worden geconfigureerd dat bij het zetten van een resultaat van een bepaald RESULTAATTYPE een [DOCUMENTINFORMATIEOBJECT](#) van [DOCUMENTINFORMATIEOBJECT](#)TYPE in het zaakdossier aanwezig moet zijn. Denk aan een document van [DOCUMENTINFORMATIEOBJECT](#)TYPE 'Besluit' als in een collectevergunningzaak een resultaat van 'Resultaattyp omschrijving generiek' wordt gezet met de waarde 'verleend' of 'geweigerd'. Als in die zaak een resultaat van 'Resultaattyp omschrijving generiek' wordt gezet met de waarde 'niet nodig', is 'Besluit' geen verplicht [documentinformatieobject](#)type, maar bijvoorbeeld wel het [documentinformatieobject](#)type 'Mededeling' waarin de aanvrager wordt geïnformeerd over het niet nodig zijn van een vergunning.

### Relatiesoort heeft verplichte

<b>Naam</b>	heeft verplichte
<b>Gerelateerd objecttype</b>	ZAAKOBJECTTYPE
<b>Indicatie kardinaliteit</b>	0..* ( <a href="#">vice versa 0..*</a> )
<b>Herkomst</b>	KING
<b>Code</b>	
<b>Definitie</b>	De ZAAKOBJECTTYPE en die verplicht gerelateerd moeten zijn aan ZAAKEN van dit ZAAKTYPE voordat een resultaat van dit RESULTAATTYPE kan worden gezet.
<b>Herkomst definitie</b>	KING
<b>Datum opname</b>	1 juli 2012
<b>Indicatie materiële historie</b>	<a href="#">Nee ja</a>
<b>Indicatie formele historie</b>	Nee
<b>Aanduiding brondocument</b>	
<b>Indicatie in onderzoek</b>	Nee
<b>Aanduiding strijdigheid/nietigheid</b>	Nee
<b>Indicatie authenticiek</b>	Nee
<b>Regels</b>	<a href="#">- De relatiesoort ontstaat en eindigt alleen (materiële historie) op een datum die gelijk is resp. een dag ligt voor een Versiedatum van het gerelateerd zaaktype.</a>

#### Toelichting

Met behulp van deze relatiesoort kan worden geconfigureerd dat bij het zetten van een resultaat van een bepaald RESULTAATTYPE een OBJECT van ZAAKOBJECTTYPE aan de ZAAK moet zijn gerelateerd.

### Relatiesoort heeft voor Brondatum archiefprocedure relevante

<b>Naam</b>	heeft voor Brondatum archiefprocedure relevante
<b>Gerelateerd objecttype</b>	EIGENSCHAP
<b>Indicatie kardinaliteit</b>	0..1
<b>Herkomst</b>	KING
<b>Code</b>	
<b>Definitie</b>	De EIGENSCHAP die bepalend is voor het moment waarop de Archiefactietermijn start voor een ZAAK met een resultaat van dit RESULTAATTYPE.
<b>Herkomst definitie</b>	KING

<b>Datum opname</b>	1 juli 2012
<b>Indicatie materiële historie</b>	<a href="#">NeeJa</a>
<b>Indicatie formele historie</b>	Nee
<b>Aanduiding brondocument</b>	
<b>Indicatie in onderzoek</b>	Nee
<b>Aanduiding strijdigheid/nietigheid</b>	Nee
<b>Indicatie authenticiek</b>	Nee
<b>Regels</b>	<a href="#">Een relatie van deze relatiesoort moet aanwezig zijn en is alleen aanwezig indien de attribuutsoort 'Brondatum archiefprocedure' de waarde 'eigenschap' heeft.</a> De gerelateerde EIGENSCHAP moet van het formaat 'Datum' of 'Datum/tijd' zijn. <a href="#">De relatiesoort ontstaat en eindigt alleen (materiële historie) op een datum die gelijk is resp. een dag ligt voor een Versiedatum van het gerelateerd zaaktype.</a>

#### Toelichting

Het datumveld dat bepalend is voor de start van de archiefactietermijn wordt gespecificeerd met de attribuutsoort 'Brondatum archiefprocedure'. Indien dit een zaaktype-specifieke eigenschap is, dan wordt met deze relatie aangeduid om welke eigenschap het gaat.  
Denk bijvoorbeeld aan eigenschappen als 'Datum geboorte' bij een geboorteaangifte, 'Datum uit dienst' bij pensionering, et cetera.

### Relatiesoort is relevant voor

<b>Naam</b>	is relevant voor
<b>Gerelateerd objecttype</b>	ZAAKTYPE
<b>Indicatie kardinaliteit</b>	1
<b>Herkomst</b>	KING
<b>Code</b>	
<b>Definitie</b>	Het ZAAKTYPE van ZAAKen waarin resultaten van dit RESULTAATTYPE bereikt kunnen worden.
<b>Herkomst definitie</b>	KING
<b>Datum opname</b>	1 juli 2012
<b>Indicatie materiële historie</b>	Nee
<b>Indicatie formele historie</b>	Nee
<b>Aanduiding brondocument</b>	
<b>Indicatie in onderzoek</b>	Nee
<b>Aanduiding strijdigheid/nietigheid</b>	Nee
<b>Indicatie authenticiek</b>	Nee
<b>Regels</b>	-

#### Toelichting

Niet elk RESULTAATTYPE is relevant voor ZAAKen van een ZAAKTYPE. Deze relatiesoort is opgenomen om bij een ZAAKTYPE vast te kunnen leggen welke deelverzameling RESULTAATTYPEN relevant kan zijn voor ZAAKen van dit ZAAKTYPE en behandelen zo een overzichtelijke lijst met resultaattypen te kunnen presenteren.

### Relatiesoort leidt tot

<b>Naam</b>	leidt tot
<b>Gerelateerd objecttype</b>	BESLUITTYPE
<b>Indicatie kardinaliteit</b>	1..* ( <a href="#">vice versa 0..*</a> )
<b>Herkomst</b>	KING
<b>Code</b>	



<b>Definitie</b>	Het BESLUITTYPE van besluiten die gepaard gaan met resultaten van het RESULTAATTYPE.
<b>Herkomst definitie</b>	KING
<b>Datum opname</b>	31 december 2012
<b>Indicatie materiële historie</b>	<a href="#">NeeJa</a>
<b>Indicatie formele historie</b>	Nee
<b>Aanduiding brondocument</b>	
<b>Indicatie in onderzoek</b>	Nee
<b>Aanduiding strijdigheid/nietigheid</b>	Nee
<b>Indicatie authenticiek</b>	Nee
<b>Regels</b>	<a href="#">- De relatiesoort ontstaat en eindigt alleen (materiële historie) op een datum die gelijk is resp. een dag ligt voor een Versiedatum van het gerelateerd zaaktype.</a>

#### **Toelichting**

Een besluit is altijd het gevolg van, of gaat gepaard met het resultaat van een zaak. Met deze relatie worden deze verbanden op type-niveau gelegd.

### **Relatiesoort bepaalt afwijkend archiefregime van**

<b><u>Naam</u></b>	<a href="#">bepaalt afwijkend archiefregime van</a>
<b><u>Gerelateerd objecttype</u></b>	<a href="#">ZAAK-INFORMATIEOBJECT-TYPE</a>
<b><u>Indicatie kardinaliteit</u></b>	<a href="#">0..* (vice versa 0..*)</a>
<b><u>Herkomst</u></b>	<a href="#">KING</a>
<b><u>Code</u></b>	
<b><u>Definitie</u></b>	<a href="#">Informatieobjecten van een INFORMATIEOBJECTTYPE bij zaken van een ZAAKTYPE waarvan, op grond van resultaten van een RESULTAATTYPE bij dat ZAAKTYPE, de archiveringskenmerken afwijken van de archiveringskenmerken van het ZAAKTYPE.</a>
<b><u>Herkomst definitie</u></b>	<a href="#">KING</a>
<b><u>Datum opname</u></b>	<a href="#">23 september 2013</a>
<b><u>Indicatie materiële historie</u></b>	<a href="#">Ja</a>
<b><u>Indicatie formele historie</u></b>	<a href="#">Nee</a>
<b><u>Aanduiding brondocument</u></b>	
<b><u>Indicatie in onderzoek</u></b>	<a href="#">Nee</a>
<b><u>Aanduiding strijdigheid/nietigheid</u></b>	<a href="#">Nee</a>
<b><u>Indicatie authenticiek</u></b>	<a href="#">Nee</a>
<b><u>Regels</u></b>	<a href="#">De relatiesoort ontstaat en eindigt alleen (materiële historie) op een datum die gelijk is resp. een dag ligt voor een Versiedatum van het gerelateerd zaaktype.</a>

#### **Toelichting**

[Met deze relatiesoort kan een afwijkend archiefregime \(t.o.v. het ZAAKTYPE als geheel\) vastgelegd worden voor informatieobjecten van een ZAAKINFORMATIEOBJECTTYPE bij het ZAAKTYPE. Zie verder de toelichting bij RESULTAATTYPE.](#)  
[Kenmerken van deze relatiesoort \(de t.o.v. het RESULTAATTYPE afwijkende archiveringskenmerken\) zijn gemodelleerd met de relatieklasse ZAAK-INFORMATIEOBJECT-TYPE ARCHIEFREGEIME.](#)

## 4.66.6 Objecttype ROLTYPE

### Attribuutsoort Roltypeomschrijving

<b>Naam</b>	Roltypeomschrijving
<b>Herkomst</b>	KING
<b>Code</b>	
<b>XML-tag</b>	omschrijving
<b>Definitie</b>	Omschrijving van de aard van de ROL.
<b>Herkomst definitie</b>	KING
<b>Datum opname</b>	1 juli 2012
<b>Formaat</b>	AN20
<b>Waardenverzameling</b>	alle alfanumerieke tekens
<b>Indicatie materiële historie</b>	Nee
<b>Indicatie formele historie</b>	Nee
<b>Aanduiding gebeurtenis</b>	Nee
<b>Aanduiding brondocument</b>	
<b>Indicatie in onderzoek</b>	Nee
<b>Aanduiding strijdigheid/nietigheid</b>	Nee
<b>Indicatie kardinaliteit</b>	1 - 1
<b>Indicatie authenticiteit</b>	Nee
<b>Regels</b>	-
<b>Toelichting</b>	

### Attribuutsoort Roltypeomschrijving generiek

<b>Naam</b>	Roltypeomschrijving generiek
<b>Herkomst</b>	KING
<b>Code</b>	
<b>XML-tag</b>	omschrijvingGeneriek
<b>Definitie</b>	Algemeen gehanteerde omschrijving van de aard van de ROL.
<b>Herkomst definitie</b>	KING
<b>Datum opname</b>	1 juli 2012
<b>Formaat</b>	AN20

## Waardenverzameling

Adviseur: Kennis in dienst stellen van de behandeling van (een deel van) een zaak.

Behandelaar: De vakinhoudelijke behandeling doen van (een deel van) een zaak.

Belanghebbende: Vanuit eigen en objectief belang rechtstreeks betrokken zijn bij de behandeling en/of de uitkomst van een zaak.

Nb. De formulering is afgeleid van de belanghebbende in de AWB.

Beslisser: Nemen van besluiten die voor de uitkomst van een zaak noodzakelijk zijn.

Initiator: Aanleiding geven tot de start van een zaak. Nb. Indien het gaat om dienstverlening aan burgers en bedrijven wordt ook wel de term 'klant' gehanteerd. Met het oog op andere dan dienstverleningszaken is hier gekozen voor de meer algemene term.

Klantcontacter: Het eerste aanspreekpunt zijn voor vragen van burgers en bedrijven in het kader van de dienstverlening door de organisatie aan burgers en bedrijven. Nb. Met betrekking tot het zaakgericht werken betreft dit veelal het verzorgen van de intake van een vraag naar een product of dienst, het informeren over de voortgang van de behandeling van de zaak en het leveren van de uitkomst van de zaak.

Zaakcoördinator: Er voor zorg dragen dat de behandeling van de zaak in samenhang uitgevoerd wordt conform de daarover gemaakte afspraken.

Indicatie materiële historie

[NeeJa](#)

Indicatie formele historie

Nee

Aanduiding gebeurtenis

Nee

Aanduiding brondocument

Indicatie in onderzoek

Nee

Aanduiding strijdigheid/nietigheid

Nee

Indicatie kardinaliteit

1 - 1

Indicatie authenticiteit

Nee

Regels

[- De attribuutsoort verandert alleen van waarde \(materiële historie\) op een datum die gelijk is aan een Versiedatum van het gerelateerde zaaktype.](#)

### Toelichting

Het gaat hier om een korte omschrijving van de aard van de rol, zoals deze landelijk wordt toegepast. Deze kan afwijken van de door de zaakbehandelende organisatie(s) gehanteerde naam, de Roltypeomschrijving.

## Attribuutsoort Soort betrokkene

Naam

Soort betrokkene

Herkomst

KING

Code

XML-tag

[soortBetrokkene](#)

Definitie

De (soort) betrokkene die een rol van dit roltype mag uitoefenen.

Herkomst definitie

KING

Datum opname

1 juli 2012

Formaat

AN80

Waardenverzameling

alle alfanumerieke tekens

Indicatie materiële historie

[NeeJa](#)

Indicatie formele historie	Nee
Aanduiding gebeurtenis	Nee
Aanduiding brondocument	<a href="#">soortBetrokkene</a>
Indicatie in onderzoek	Nee
Aanduiding strijdigheid/nietigheid	Nee
Indicatie kardinaliteit	1 - N
Indicatie authenticiek	Nee
Regels	<a href="#">- De attribuutsoort verandert alleen van waarde (materiële historie) op een datum die gelijk is aan een Versiedatum van het gerelateerde zaaktype.</a>

#### Toelichting

Deze attribuutsoort heeft primair een documentatiefunctie en beschrijft welke (soort) betrokkene(n) een ROL van dit ROLTYPE kunnen uitoefenen.

### Attribuutsoort Datum begin geldigheid roltype

<a href="#">Naam</a>	<a href="#">Datum begin geldigheid roltype</a>
<a href="#">Herkomst</a>	<a href="#">KING</a>
<a href="#">Code</a>	
<a href="#">XML-tag</a>	<a href="#">ingangsdatumObject</a>
<a href="#">Definitie</a>	<a href="#">De datum waarop het ROLTYPE is ontstaan.</a>
<a href="#">Herkomst definitie</a>	<a href="#">KING</a>
<a href="#">Datum opname</a>	<a href="#">23 september 2013</a>
<a href="#">Formaat</a>	<a href="#">OnvolledigeDatum</a>
<a href="#">Waardenverzameling</a>	
<a href="#">Indicatie materiële historie</a>	<a href="#">Nee</a>
<a href="#">Indicatie formele historie</a>	<a href="#">Nee</a>
<a href="#">Aanduiding gebeurtenis</a>	<a href="#">Nee</a>
<a href="#">Aanduiding brondocument</a>	
<a href="#">Indicatie in onderzoek</a>	<a href="#">Nee</a>
<a href="#">Aanduiding strijdigheid/nietigheid</a>	<a href="#">Nee</a>
<a href="#">Indicatie kardinaliteit</a>	<a href="#">1 - 1</a>
<a href="#">Indicatie authenticiek</a>	<a href="#">Nee</a>
<a href="#">Regels</a>	<a href="#">De datum is gelijk aan een Versiedatum van het gerelateerde zaaktype.</a>

#### Toelichting

[Met deze datum wordt aangegeven vanaf wanneer het roltype bestaat en toegepast kan worden bij het zaaktype. Dit vindt plaats met ingang van een versie van het zaaktype d.w.z. niet op tussenliggende datums.](#)

### Attribuutsoort Datum einde geldigheid roltype

<a href="#">Naam</a>	<a href="#">Datum einde geldigheid roltype</a>
<a href="#">Herkomst</a>	<a href="#">KING</a>
<a href="#">Code</a>	
<a href="#">XML-tag</a>	<a href="#">einddatumObject</a>
<a href="#">Definitie</a>	<a href="#">De datum waarop het ROLTYPE is opgeheven.</a>
<a href="#">Herkomst definitie</a>	<a href="#">KING</a>
<a href="#">Datum opname</a>	<a href="#">23 september 2013</a>
<a href="#">Formaat</a>	<a href="#">OnvolledigeDatum</a>
<a href="#">Waardenverzameling</a>	
<a href="#">Indicatie materiële historie</a>	<a href="#">Nee</a>
<a href="#">Indicatie formele historie</a>	<a href="#">Nee</a>
<a href="#">Aanduiding gebeurtenis</a>	<a href="#">Nee</a>

### Aanduiding brondocument

Indicatie in onderzoek Nee

Aanduiding strijdigheid/nietigheid Nee

Indicatie kardinaliteit 0 - 1

Indicatie authenticiteit Nee

Regels De datum is gelijk aan of gelegen na de datum zoals opgenomen onder 'Datum begin geldigheid roltype'.  
De datum is gelijk aan de dag voor een Versiedatum van het gerelateerde zaaktype.

### Toelichting

Met deze datum wordt aangegeven vanaf wanneer het roltype niet meer bestaat en niet meer toegepast kan worden bij het zaaktype. Dit vindt alleen plaats bij een overgang naar een nieuwe versie van het zaaktype d.w.z. niet op tussenliggende datums.

## Relatiesoort is van

<b>Naam</b>	is van
<b>Gerelateerd objecttype</b>	ZAAKTYPE
<b>Indicatie kardinaliteit</b>	1
<b>Herkomst</b>	KING
<b>Code</b>	
<b>Definitie</b>	De ROLTYPEEn waarin BETROKKENEn een ROL kunnen uitoefenen in ZAAKEn van dit ZAAKTYPE.
<b>Herkomst definitie</b>	KING
<b>Datum opname</b>	1 juli 2012
<b>Indicatie materiële historie</b>	Nee
<b>Indicatie formele historie</b>	Nee
<b>Aanduiding brondocument</b>	
<b>Indicatie in onderzoek</b>	Nee
<b>Aanduiding strijdigheid/nietigheid</b>	Nee
<b>Indicatie authenticiteit</b>	Nee
<b>Regels</b>	-
<b>Toelichting</b>	

Elke zaakbehandelende organisatie is vrij in het definiëren van ROLTYPEEn die passen bij het zaak- of procestype: subsidieaanvrager, adviesopsteller, inspecteur, juridisch adviseur, vergunningbehandelaar, bezwaarindienner, klager, etcetera.

## Relatiesoort mag zetten

<b>Naam</b>	mag zetten
<b>Gerelateerd objecttype</b>	STATUSTYPE
<b>Indicatie kardinaliteit</b>	0..* ( <a href="#">vice versa 1..*</a> )
<b>Herkomst</b>	KING
<b>Code</b>	
<b>Definitie</b>	De STATUSTYPEEn die een betrokkene in een rol van dit ROLTYPE mag zetten.
<b>Herkomst definitie</b>	KING
<b>Datum opname</b>	1 juli 2012
<b>Indicatie materiële historie</b>	<a href="#">NeeJa</a>
<b>Indicatie formele historie</b>	Nee
<b>Aanduiding brondocument</b>	
<b>Indicatie in onderzoek</b>	Nee
<b>Aanduiding strijdigheid/nietigheid</b>	Nee
<b>Indicatie authenticiteit</b>	Nee

**Regels**

- De relatiesoort ontstaat en eindigt alleen (materiële historie) op een datum die gelijk is resp. een dag ligt voor een Versiedatum van het gerelateerd zaaktype.

**Toelichting**

Een status kan alleen gezet worden door een betrokkene, zijnde een organisatorische eenheid of medewerker, niet door een willekeurig andere betrokkene.

## 4.76.7 Objecttype STATUSTYPE

### Attribuutsoort Statustype-omschrijving

<b>Naam</b>	Statustype-omschrijving
<b>Herkomst</b>	GFO Zaken 2004
<b>Code</b>	0002
<b>XML-tag</b>	omschrijving
<b>Definitie</b>	Een korte, voor de initiator van de zaak relevante, omschrijving van de aard van de STATUS van zaken van een ZAAKTYPE.
<b>Herkomst definitie</b>	GFO Zaken 2004, aangepast door KING
<b>Datum opname</b>	1 juni 2008
<b>Formaat</b>	AN80
<b>Waardenverzameling</b>	alle alfanumerieke tekens
<b>Indicatie materiële historie</b>	Nee
<b>Indicatie formele historie</b>	Nee
<b>Aanduiding gebeurtenis</b>	Nee
<b>Aanduiding brondocument</b>	
<b>Indicatie in onderzoek</b>	Nee
<b>Aanduiding strijdigheid/nietigheid</b>	Nee
<b>Indicatie kardinaliteit</b>	1 - 1
<b>Indicatie authenticiteit</b>	Nee
<b>Regels</b>	-
<b>Toelichting</b>	

Het betreft de attribuutsoort Status.Statusomschrijving in het GFO Zaken 2004 met dien verstande dat deze nu van toepassing is per Statustype, d.w.z. voor alle daarbij te registreren Statussen, en niet per status bepaald kan worden.  
Voorbeelden hiervan zijn "Aanvraag ontvangen", "Aanvraag ontvankelijk", "Aanvraag in behandeling", "Voorstel bij B&W" en "Aanvraag afgehandeld".

### Attribuutsoort Statustypevolgnummer

<b>Naam</b>	Statustypevolgnummer
<b>Herkomst</b>	GFO Zaken 2004
<b>Code</b>	0001
<b>XML-tag</b>	volgnummer
<b>Definitie</b>	Een volgnummer voor statussen van het STATUSTYPE binnen een zaak.
<b>Herkomst definitie</b>	KING op basis van GFO Zaken 2004
<b>Datum opname</b>	1 juni 2008
<b>Formaat</b>	N4
<b>Waardenverzameling</b>	0001 - 9999
<b>Indicatie materiële historie</b>	<a href="#">NeeJa</a>
<b>Indicatie formele historie</b>	Nee
<b>Aanduiding gebeurtenis</b>	Nee
<b>Aanduiding brondocument</b>	
<b>Indicatie in onderzoek</b>	Nee
<b>Aanduiding strijdigheid/nietigheid</b>	Nee
<b>Indicatie kardinaliteit</b>	1 - 1
<b>Indicatie authenticiteit</b>	Nee
<b>Regels</b>	<a href="#">- De attribuutsoort verandert alleen van waarde (materiële historie) op een datum die gelijk is aan een Versiedatum van het gerelateerde zaaktype.</a>

### Toelichting

Een zaak van een bepaald ZAAKTYPE doorloopt achtereenvolgens de statussen overeenkomstig de aan het ZAAKTYPE gerelateerde STATUSTYPEN. Het volgnummer legt de volgorde vast waarin de statussen doorlopen worden

### Attribuutsoort Doorlooptijd status

<b>Naam</b>	Doorlooptijd status
<b>Herkomst</b>	KING
<b>Code</b>	
<b>XML-tag</b>	doorlooptijd
<b>Definitie</b>	De door de zaakbehandelende organisatie(s) gestelde norm voor de doorlooptijd voor het bereiken van statussen van dit STATUSTYPE bij het desbetreffende ZAAKTYPE, vanaf het bereiken van de voorafgaande status
<b>Herkomst definitie</b>	KING
<b>Datum opname</b>	1 juni 2008
<b>Formaat</b>	N3
<b>Waardenverzameling</b>	1-999 kalenderdagen
<b>Indicatie materiële historie</b>	Ja
<b>Indicatie formele historie</b>	Nee
<b>Aanduiding gebeurtenis</b>	Nee
<b>Aanduiding brondocument</b>	
<b>Indicatie in onderzoek</b>	Nee
<b>Aanduiding strijdigheid/nietigheid</b>	Nee
<b>Indicatie kardinaliteit</b>	0 - 1
<b>Indicatie authenticiteit</b>	Nee
<b>Regels</b>	<a href="#">- De attribuutsoort verandert alleen van waarde (materiële historie) op een datum die gelijk is aan een Versiedatum van het gerelateerde zaaktype.</a>

### Toelichting

De zaakbehandelende organisatie(s) bepaalt zelf de hardheid van deze norm: verwachting, servicenorm of harde norm.

[De attribuutsoort kent materiële historie zodat bij aanpassing van de doorlooptijd van een statustype bij een zaaktype de 'oude' doorlooptijd van toepassing blijft voor afgeronde en onderhanden zaken van dat zaaktype.](#)

### Attribuutsoort Statustype-omschrijving generiek

<b>Naam</b>	Statustype-omschrijving generiek
<b>Herkomst</b>	KING
<b>Code</b>	
<b>XML-tag</b>	omschrijvingGeneriek
<b>Definitie</b>	Algemeen gehanteerde omschrijving van de aard van STATUSsen van het STATUSTYPE
<b>Herkomst definitie</b>	KING
<b>Datum opname</b>	1 juni 2008
<b>Formaat</b>	AN80
<b>Waardenverzameling</b>	alle alfanumerieke tekens
<b>Indicatie materiële historie</b>	<a href="#">NeeJa</a>
<b>Indicatie formele historie</b>	Nee
<b>Aanduiding gebeurtenis</b>	Nee
<b>Aanduiding brondocument</b>	
<b>Indicatie in onderzoek</b>	Nee



<b>Aanduiding strijdigheid/nietigheid</b>	Nee
<b>Indicatie kardinaliteit</b>	0 - 1
<b>Indicatie authenticiteit</b>	Nee
<b>Regels</b>	<a href="#">- De attribuutsoort verandert alleen van waarde (materiële historie) op een datum die gelijk is aan een Versiedatum van het gerelateerde zaaktype.</a>

#### Toelichting

Het gaat hier om een korte omschrijving van de aard van de status zoals deze landelijk wordt toegepast. Deze kan afwijken van de door de zaakbehandelende organisatie(s) gehanteerde naam, de Statustypeomschrijving.

### Groepattribuutsoort Checklistitem

<b>Naam</b>	Checklistitem
<b>Herkomst</b>	KING
<b>Code</b>	
<b>Definitie</b>	Te controleren aandachtspunt voorafgaand aan het bereiken van een status van het STATUSTYPE
<b>Datum opname</b>	31 december 2012
<b>Indicatie materiële historie</b>	<a href="#">NeeJa</a>
<b>Indicatie formele historie</b>	Nee
<b>Aanduiding gebeurtenis</b>	Nee
<b>Aanduiding brondocument</b>	
<b>Indicatie in onderzoek</b>	Nee
<b>Aanduiding strijdigheid/nietigheid</b>	Nee
<b>Indicatie kardinaliteit</b>	0..*
<b>Indicatie authenticiteit</b>	Nee
<b>Regels</b>	<a href="#">- De groepattribuutsoort verandert alleen van waarde (materiële historie) cq. één of meer van de subattributen veranderen van waarde op een datum die gelijk is aan een Versiedatum van het gerelateerde zaaktype.</a>

#### Toelichting

Door één of meer checklistitems op te nemen bij een status, wordt een checklist verkregen met punten waaraan aandacht besteed moet worden teneinde die status te bereiken.

### Attribuutsoort 'Itemnaam' van groepattribuutsoort 'Checklistitem'

<b>Naam</b>	Itemnaam
<b>Herkomst</b>	KING
<b>Code</b>	
<b>XML-tag</b>	checklistitem.naam
<b>Definitie</b>	De betekenisvolle benaming van het checklistitem
<b>Herkomst definitie</b>	KING
<b>Datum opname</b>	31 december 2012
<b>Formaat</b>	AN30
<b>Waardenverzameling</b>	alle alfanumerieke tekens
<b>Indicatie materiële historie</b>	zie groep
<b>Indicatie formele historie</b>	zie groep
<b>Aanduiding gebeurtenis</b>	Nee
<b>Aanduiding brondocument</b>	
<b>Indicatie in onderzoek</b>	zie groep
<b>Aanduiding strijdigheid/nietigheid</b>	zie groep
<b>Indicatie kardinaliteit</b>	1 - 1

**Indicatie authenticiek**

zie groep

**Regels**

zie groep

**Toelichting**
**Attribuutsoort 'Vraagstelling' van groepattribuutsoort 'Checklistitem'**

<b>Naam</b>	Vraagstelling
<b>Herkomst</b>	KING
<b>Code</b>	
<b>XML-tag</b>	checklistitem.vraag
<b>Definitie</b>	Een betekenisvolle vraag waaruit blijkt waarop het aandachtspunt gecontroleerd moet worden.
<b>Herkomst definitie</b>	KING
<b>Datum opname</b>	31 december 2012
<b>Formaat</b>	AN255
<b>Waardenverzameling</b>	alle alfanumerieke tekens
<b>Indicatie materiële historie</b>	zie groep
<b>Indicatie formele historie</b>	zie groep
<b>Aanduiding gebeurtenis</b>	Nee
<b>Aanduiding brondocument</b>	
<b>Indicatie in onderzoek</b>	zie groep
<b>Aanduiding strijdigheid/nietigheid</b>	zie groep
<b>Indicatie kardinaliteit</b>	1 - 1
<b>Indicatie authenticiek</b>	
	zie groep
<b>Regels</b>	zie groep
<b>Toelichting</b>	

**Attribuutsoort 'Verplicht' van groepattribuutsoort 'Checklistitem'**

<b>Naam</b>	Verplicht
<b>Herkomst</b>	KING
<b>Code</b>	
<b>XML-tag</b>	checklistitem.verplicht
<b>Definitie</b>	Het al dan niet verplicht zijn van controle van het aandachtspunt voorafgaand aan het bereiken van de status van het gerelateerde STATUSTYPE.
<b>Herkomst definitie</b>	KING
<b>Datum opname</b>	31 december 2012
<b>Formaat</b>	boolean
<b>Waardenverzameling</b>	J, N
<b>Indicatie materiële historie</b>	zie groep
<b>Indicatie formele historie</b>	zie groep
<b>Aanduiding gebeurtenis</b>	Nee
<b>Aanduiding brondocument</b>	
<b>Indicatie in onderzoek</b>	zie groep
<b>Aanduiding strijdigheid/nietigheid</b>	zie groep
<b>Indicatie kardinaliteit</b>	1 - 1
<b>Indicatie authenticiek</b>	
	zie groep
<b>Regels</b>	zie groep

## Toelichting

### Attribuutsoort 'Toelichting' van groepattribuutsoort 'Checklistitem'

<b>Naam</b>	Toelichting
<b>Herkomst</b>	KING
<b>Code</b>	
<b>XML-tag</b>	checklistitem.toelichting
<b>Definitie</b>	Beschrijving van de overwegingen bij het controleren van het aandachtspunt
<b>Herkomst definitie</b>	KING
<b>Datum opname</b>	31 december 2012
<b>Formaat</b>	AN1000
<b>Waardenverzameling</b>	alle alfanumerieke tekens.
<b>Indicatie materiële historie</b>	zie groep
<b>Indicatie formele historie</b>	zie groep
<b>Aanduiding gebeurtenis</b>	Nee
<b>Aanduiding brondocument</b>	
<b>Indicatie in onderzoek</b>	zie groep
<b>Aanduiding strijdigheid/nietigheid</b>	zie groep
<b>Indicatie kardinaliteit</b>	0 - 1
<b>Indicatie authentiek</b>	
<b>Regels</b>	zie groep
<b>Toelichting</b>	zie groep

### Attribuutsoort Informeren

<b>Naam</b>	Informeren
<b>Herkomst</b>	KING
<b>Code</b>	
<b>XML-tag</b>	informeren
<b>Definitie</b>	Aanduiding die aangeeft of na het zetten van een STATUS van dit STATUSTYPE de Initiator moet worden geïnformeerd over de statusovergang.
<b>Herkomst definitie</b>	KING
<b>Datum opname</b>	1 juli 2012
<b>Formaat</b>	A1
<b>Waardenverzameling</b>	J, N
<b>Indicatie materiële historie</b>	<a href="#">NeeJa</a>
<b>Indicatie formele historie</b>	Nee
<b>Aanduiding gebeurtenis</b>	Nee
<b>Aanduiding brondocument</b>	
<b>Indicatie in onderzoek</b>	Nee
<b>Aanduiding strijdigheid/nietigheid</b>	Nee
<b>Indicatie kardinaliteit</b>	1 - 1
<b>Indicatie authentiek</b>	Nee
<b>Regels</b>	<a href="#">- De attribuutsoort verandert alleen van waarde (materiële historie) op een datum die gelijk is aan een Versiedatum van het gerelateerde zaaktype.</a>
<b>Toelichting</b>	

## Attribuutsoort Statustekst

<b>Naam</b>	Statustekst
<b>Herkomst</b>	KING
<b>Code</b>	
<b>XML-tag</b>	statustekst
<b>Definitie</b>	De tekst die wordt gebruikt om de Initiator te informeren over het bereiken van een STATUS van dit STATUSTYPE bij het desbetreffende ZAAKTYPE.
<b>Herkomst definitie</b>	KING
<b>Datum opname</b>	1 juli 2012
<b>Formaat</b>	AN1000
<b>Waardenverzameling</b>	alle alfanumerieke tekens
<b>Indicatie materiële historie</b>	<a href="#">NeeJa</a>
<b>Indicatie formele historie</b>	Nee
<b>Aanduiding gebeurtenis</b>	Nee
<b>Aanduiding brondocument</b>	
<b>Indicatie in onderzoek</b>	Nee
<b>Aanduiding strijdigheid/nietigheid</b>	Nee
<b>Indicatie kardinaliteit</b>	0 - 1
<b>Indicatie authentiek</b>	Nee
<b>Regels</b>	<a href="#">- De attribuutsoort verandert alleen van waarde (materiële historie) op een datum die gelijk is aan een Versiedatum van het gerelateerde zaaktype.</a>
<b>Toelichting</b>	

## Attribuutsoort Toelichting

<b>Naam</b>	Toelichting
<b>Herkomst</b>	KING
<b>Code</b>	
<b>XML-tag</b>	toelichting
<b>Definitie</b>	Een eventuele toelichting op dit STATUSTYPE.
<b>Herkomst definitie</b>	KING
<b>Datum opname</b>	1 juli 2012
<b>Formaat</b>	AN1000
<b>Waardenverzameling</b>	alle alfanumerieke tekens
<b>Indicatie materiële historie</b>	<a href="#">NeeJa</a>
<b>Indicatie formele historie</b>	Nee
<b>Aanduiding gebeurtenis</b>	Nee
<b>Aanduiding brondocument</b>	
<b>Indicatie in onderzoek</b>	Nee
<b>Aanduiding strijdigheid/nietigheid</b>	Nee
<b>Indicatie kardinaliteit</b>	0 - 1
<b>Indicatie authentiek</b>	Nee
<b>Regels</b>	<a href="#">- De attribuutsoort verandert alleen van waarde (materiële historie) op een datum die gelijk is aan een Versiedatum van het gerelateerde zaaktype.</a>
<b>Toelichting</b>	Deze attribuutsoort heeft vooral een documentatiefunctie en is bedoeld om een toelichting te geven op dit STATUSTYPE. Hier kan bijvoorbeeld een beschrijving van het procesverloop worden gegeven dat voorafgaat aan het bereiken van deze status.

## Attribuutsoort Datum begin geldigheid statustype

<b>Naam</b>	Datum begin geldigheid statustype
<b>Herkomst</b>	KING
<b>Code</b>	
<b>XML-tag</b>	ingangsdatumObject
<b>Definitie</b>	De datum waarop het STATUSTYPE is ontstaan.
<b>Herkomst definitie</b>	KING
<b>Datum opname</b>	1 oktober 2009
<b>Formaat</b>	OnvolledigeDatum
<b>Waardenverzameling</b>	
<b>Indicatie materiële historie</b>	Nee
<b>Indicatie formele historie</b>	Nee
<b>Aanduiding gebeurtenis</b>	Nee
<b>Aanduiding brondocument</b>	
<b>Indicatie in onderzoek</b>	Nee
<b>Aanduiding strijdigheid/nietigheid</b>	Nee
<b>Indicatie kardinaliteit</b>	1 - 1
<b>Indicatie authenticiteit</b>	Nee
<b>Regels</b>	<a href="#">- De datum is gelijk aan een Versiedatum van het gerelateerde zaaktype.</a>

### Toelichting

Met deze datum wordt aangegeven vanaf wanneer het statustype bestaat en toegepast kan worden. [Dit vindt plaats met ingang van een versie van het zaaktype d.w.z. niet op tussenliggende datums.](#)

## Attribuutsoort Datum einde geldigheid statustype

<b>Naam</b>	Datum einde geldigheid statustype
<b>Herkomst</b>	KING
<b>Code</b>	
<b>XML-tag</b>	einddatumObject
<b>Definitie</b>	De datum waarop het STATUSTYPE is opgeheven.
<b>Herkomst definitie</b>	KING
<b>Datum opname</b>	1 oktober 2009
<b>Formaat</b>	OnvolledigeDatum
<b>Waardenverzameling</b>	
<b>Indicatie materiële historie</b>	Nee
<b>Indicatie formele historie</b>	Nee
<b>Aanduiding gebeurtenis</b>	Nee
<b>Aanduiding brondocument</b>	
<b>Indicatie in onderzoek</b>	Nee
<b>Aanduiding strijdigheid/nietigheid</b>	Nee
<b>Indicatie kardinaliteit</b>	0 - 1
<b>Indicatie authenticiteit</b>	Nee
<b>Regels</b>	<del>Aleen een</del> De datum <del>die is</del> gelijk <del>is</del> aan of <del>die</del> gelegen <del>is</del> na de datum zoals opgenomen onder 'Datum begin geldigheid statusType' <del>kan in de registratie worden opgenomen.</del> <a href="#">De datum is gelijk aan de dag voor een Versiedatum van het gerelateerde zaaktype.</a>

### Toelichting

Met deze datum wordt aangegeven vanaf wanneer het statustype niet meer bestaat en niet meer toegepast kan worden. [Dit vindt alleen plaats bij een overgang naar een nieuwe versie van het zaaktype d.w.z. niet op tussenliggende datums.](#)

## Relatiesoort heeft verplichte

<b>Naam</b>	heeft verplichte
<b>Gerelateerd objecttype</b>	ZAAK- <a href="#">DOCUMENTINFORMATIEOBJECT</a> -TYPE
<b>Indicatie kardinaliteit</b>	0..*
<b>Herkomst</b>	KING
<b>Code</b>	
<b>Definitie</b>	De <a href="#">documentinformatieobject</a> en van de <a href="#">DOCUMENTINFORMATIEOBJECT</a> TYPEen van het aan het STATUSTYPE gerelateerde ZAAKTYPE waarvoor geldt dat deze verplicht aanwezig moeten zijn bij een zaak van het gerelateerde ZAAKTYPE voordat de status van dit STATUSTYPE kan worden gezet bij die zaak
<b>Herkomst definitie</b>	KING
<b>Datum opname</b>	1 juli 2012
<b>Indicatie materiële historie</b>	<a href="#">NeeJa</a>
<b>Indicatie formele historie</b>	Nee
<b>Aanduiding brondocument</b>	
<b>Indicatie in onderzoek</b>	Nee
<b>Aanduiding strijdigheid/nietigheid</b>	Nee
<b>Indicatie authentiek</b>	Nee
<b>Regels</b>	- <a href="#">De relatiesoort ontstaat en eindigt alleen (materiële historie) op een datum die gelijk is resp. een dag ligt voor een Versiedatum van het gerelateerd zaaktype.</a>
<b>Toelichting</b>	

## Relatiesoort heeft verplichte

<b>Naam</b>	heeft verplichte
<b>Gerelateerd objecttype</b>	ZAAKOBJECTTYPE
<b>Indicatie kardinaliteit</b>	0..*
<b>Herkomst</b>	KING
<b>Code</b>	
<b>Definitie</b>	De ZAAKOBJECTTYPEen die verplicht gerelateerd moeten zijn aan ZAAKen van het ZAAKTYPE voordat een STATUS van dit STATUSTYPE kan worden gezet.
<b>Herkomst definitie</b>	KING
<b>Datum opname</b>	1 juli 2012
<b>Indicatie materiële historie</b>	<a href="#">NeeJa</a>
<b>Indicatie formele historie</b>	Nee
<b>Aanduiding brondocument</b>	
<b>Indicatie in onderzoek</b>	Nee
<b>Aanduiding strijdigheid/nietigheid</b>	Nee
<b>Indicatie authentiek</b>	Nee
<b>Regels</b>	- <a href="#">De relatiesoort ontstaat en eindigt alleen (materiële historie) op een datum die gelijk is resp. een dag ligt voor een Versiedatum van het gerelateerd zaaktype.</a>
<b>Toelichting</b>	

Deze relatiesoort definieert welk(e) objecttype(n) verplicht moet(en) zijn gerelateerd aan een zaak voordat de STATUS van dit STATUSTYPE kan worden gezet. Denk aan het verplicht relateren van een LIGPLAATS, voordat een ZAAK van het ZAAKTYPE 'Ligplaatsvergunningaanvraag behandelen' de STATUS 'In behandeling genomen' kan bereiken. Op deze manier kan worden afgedwongen dat (basis)gegevens die cruciaal zijn voor het verloop van een zaak, op het juiste moment aan de zaak zijn gerelateerd.

## Relatiesoort heeft verplichte

<b>Naam</b>	heeft verplichte
<b>Gerelateerd objecttype</b>	EIGENSCHAP
<b>Indicatie kardinaliteit</b>	0..*
<b>Herkomst</b>	KING
<b>Code</b>	
<b>Definitie</b>	De EIGENSCHAPPen die verplicht een waarde moeten hebben gekregen, voordat een STATUS van dit STATUSTYPE kan worden gezet.
<b>Herkomst definitie</b>	KING
<b>Datum opname</b>	1 juli 2012
<b>Indicatie materiële historie</b>	<a href="#">NeeJa</a>
<b>Indicatie formele historie</b>	Nee
<b>Aanduiding brondocument</b>	
<b>Indicatie in onderzoek</b>	Nee
<b>Aanduiding strijdigheid/nietigheid</b>	Nee
<b>Indicatie authenticiteit</b>	Nee
<b>Regels</b>	<a href="#">- De relatiesoort ontstaat en eindigt alleen (materiële historie) op een datum die gelijk is resp. een dag ligt voor een Versiedatum van het gerelateerd zaaktype.</a>

### Toelichting

Deze relatiesoort definieert dat bij het zetten van een STATUS van dit STATUSTYPE de EIGENSCHAP een waarde moet hebben. Denk aan het verplicht invullen van de EIGENSCHAP 'Datum evenement' als in een evenementenvergunningzaak een STATUS van STATUSTYPE 'In behandeling genomen' wordt gezet.

## Relatiesoort is van

<b>Naam</b>	is van
<b>Gerelateerd objecttype</b>	ZAAKTYPE
<b>Indicatie kardinaliteit</b>	1
<b>Herkomst</b>	KING
<b>Code</b>	
<b>Definitie</b>	Het ZAAKTYPE van ZAAKen waarin STATUSsen van dit STATUSTYPE bereikt kunnen worden.
<b>Herkomst definitie</b>	KING
<b>Datum opname</b>	1 juni 2008
<b>Indicatie materiële historie</b>	Nee
<b>Indicatie formele historie</b>	Nee
<b>Aanduiding brondocument</b>	
<b>Indicatie in onderzoek</b>	Nee
<b>Aanduiding strijdigheid/nietigheid</b>	Nee
<b>Indicatie authenticiteit</b>	Nee
<b>Regels</b>	-
<b>Toelichting</b>	

De relatiesoort is vooral opgenomen teneinde betrokkenen te kunnen informeren wat de eerstvolgend te bereiken status in een zaak is en binnen welke termijn het bereiken van die status verwacht wordt.



## 4.86.8 Objecttype ZAAKOBJECTTYPE

### Attribuutsoort Objecttype

<b>Naam</b>	Objecttype
<b>Herkomst</b>	KING
<b>Code</b>	
<b>XML-tag</b>	objecttype
<b>Definitie</b>	De naam van het objecttype waarop zaken van het gerelateerde ZAAKTYPE betrekking hebben.
<b>Herkomst definitie</b>	KING
<b>Datum opname</b>	1 juli 2012
<b>Formaat</b>	AN40
<b>Waardenverzameling</b>	Indien Ander objecttype='N': ANDER NATUURLIJK PERSOON, ANDER BUITENLANDS NIET-NATUURLIJK PERSOON, APPARTEMENTSRECHT, BESLUIT, BUURT, ENKELVOUDIG <a href="#">DOCUMENTINFORMATIEOBJECT</a> , GEMEENTE, GEMEENTELIJKE OPENBARE RUIMTE, HUISHOUDEN, INGESCHREVEN NIET-NATUURLIJK PERSOON, INGEZETENE, INRICHTINGSELEMENT, KADASTRAAL PERCEEL, KUNSTWERKDEEL, LIGPLAATS, MAATSCHAPPELIJKE ACTIVITEIT, MEDEWERKER, NIET-INGEZETENE, NUMMERAANDUIDING, OPENBARE RUIMTE, ORGANISATORISCHE EENHEID, OVERIGE ADRESSEERBAAR OBJECT AANDUIDING, OVERIG GEBOUWD OBJECT, OVERIG TERREIN, PAND, SAMENGESTELD <a href="#">DOCUMENTINFORMATIEOBJECT</a> , SPOORBAANDEEL, STANDPLAATS, STATUS, TERREINDEEL, VERBLIJFSOBJECT, VESTIGING, WATERDEEL, WEGDEEL, WIJK, WOONPLAATS, WOZ-DEELOBJECT, WOZ-OBJECT, WOZ-WAARDE, ZAKELIJK RECHT
	Indien Ander objecttype='J': alle alfanumerieke tekens
<b>Indicatie materiële historie</b>	Nee
<b>Indicatie formele historie</b>	Nee
<b>Aanduiding gebeurtenis</b>	Nee
<b>Aanduiding brondocument</b>	
<b>Indicatie in onderzoek</b>	Nee
<b>Aanduiding strijdigheid/nietigheid</b>	Nee
<b>Indicatie kardinaliteit</b>	1 - 1
<b>Indicatie authenticiteit</b>	Nee
<b>Regels</b>	-
<b>Toelichting</b>	

Het kan een in het RGBZ of RSGB onderscheiden objecttype betreffen dan wel een ander objecttype. Als 'Ander objecttype' de waarde 'N' (Nee) heeft, dient de naam van een objecttype uit het RSGB of het RGBZ te worden gekozen. Als 'Ander objecttype' de waarde 'J' (Ja) heeft, dan heeft deze attribuutsoort de naam van een ander, niet in het RSGB en het RGBZ voorkomend, objecttype dat relevant is voor zaken van het gerelateerde ZAAKTYPE (bijv. 'WIPKIP' of 'Handhavingsobject').

### Attribuutsoort Ander objecttype

<b>Naam</b>	Ander objecttype
<b>Herkomst</b>	KING

<b>Code</b>	
<b>XML-tag</b>	anderobject
<b>Definitie</b>	Aanduiding waarmee wordt aangegeven of het ZAAKOBJECTTYPE een ander, niet in RSGB en RGBZ voorkomend, objecttype betreft
<b>Herkomst definitie</b>	KING
<b>Datum opname</b>	1 juli 2012
<b>Formaat</b>	AN1
<b>Waardenverzameling</b>	- J (Ja; het betreft een objecttype dat niet voorkomt in het RSGB en RGBZ) - N (Nee; het betreft een objecttype uit het RSGB of RGBZ).

<b>Indicatie materiële historie</b>	<a href="#">NeeJa</a>
<b>Indicatie formele historie</b>	Nee
<b>Aanduiding gebeurtenis</b>	Nee
<b>Aanduiding brondocument</b>	
<b>Indicatie in onderzoek</b>	Nee
<b>Aanduiding strijdigheid/nietigheid</b>	Nee
<b>Indicatie kardinaliteit</b>	1 - 1
<b>Indicatie authenticiteit</b>	Nee
<b>Regels</b>	- <a href="#">De attribuutsoort verandert alleen van waarde (materiële historie) op een datum die gelijk is aan een Versiedatum van het gerelateerde zaaktype.</a>

**Toelichting**

## Attribuutsoort Relatieomschrijving

<b>Naam</b>	Relatieomschrijving
<b>Herkomst</b>	KING
<b>Code</b>	
<b>XML-tag</b>	relatieOmschrijving
<b>Definitie</b>	Omschrijving van de betrekking van het Objecttype op zaken van het gerelateerde ZAAKTYPE.
<b>Herkomst definitie</b>	KING
<b>Datum opname</b>	1 juli 2012
<b>Formaat</b>	AN80
<b>Waardenverzameling</b>	alle alfanumerieke tekens
<b>Indicatie materiële historie</b>	<a href="#">NeeJa</a>
<b>Indicatie formele historie</b>	Nee
<b>Aanduiding gebeurtenis</b>	Nee
<b>Aanduiding brondocument</b>	
<b>Indicatie in onderzoek</b>	Nee
<b>Aanduiding strijdigheid/nietigheid</b>	Nee
<b>Indicatie kardinaliteit</b>	1 - 1
<b>Indicatie authenticiteit</b>	Nee
<b>Regels</b>	- <a href="#">De attribuutsoort verandert alleen van waarde (materiële historie) op een datum die gelijk is aan een Versiedatum van het gerelateerde zaaktype.</a>

**Toelichting**

Het gaat hier om het duiden van het aard van de betrokkenheid van het objecttype bij zaken van het gerelateerde zaaktype en/of het belang van dat objecttype voor die zaken.

## [Attribuutsoort Datum begin geldigheid zaakobjecttype](#)

<a href="#">Naam</a>	<a href="#">Datum begin geldigheid zaakobjecttype</a>
<a href="#">Herkomst</a>	<a href="#">KING</a>
<a href="#">Code</a>	
<a href="#">XML-tag</a>	<a href="#">ingangsdatumObject</a>
<a href="#">Definitie</a>	<a href="#">De datum waarop het ZAAKOBJECTTYPE is ontstaan.</a>
<a href="#">Herkomst definitie</a>	<a href="#">KING</a>
<a href="#">Datum opname</a>	<a href="#">23 september 2013</a>
<a href="#">Formaat</a>	<a href="#">OnvolledigeDatum</a>
<a href="#">Waardenverzameling</a>	
<a href="#">Indicatie materiële historie</a>	<a href="#">Nee</a>
<a href="#">Indicatie formele historie</a>	<a href="#">Nee</a>
<a href="#">Aanduiding gebeurtenis</a>	<a href="#">Nee</a>
<a href="#">Aanduiding brondocument</a>	
<a href="#">Indicatie in onderzoek</a>	<a href="#">Nee</a>
<a href="#">Aanduiding strijdigheid/nietigheid</a>	<a href="#">Nee</a>
<a href="#">Indicatie kardinaliteit</a>	<a href="#">1 - 1</a>
<a href="#">Indicatie authenticiteit</a>	<a href="#">Nee</a>
<a href="#">Regels</a>	<a href="#">De datum is gelijk aan een Versiedatum van het gerelateerde zaaktype.</a>

#### [Toelichting](#)

[Met deze datum wordt aangegeven vanaf wanneer het zaakobjecttype bestaat en toegepast kan worden bij het zaaktype. Dit vindt plaats met ingang van een versie van het zaaktype d.w.z. niet op tussenliggende datums.](#)

### **[Attribuutsoort Datum einde geldigheid zaakobjecttype](#)**

<a href="#">Naam</a>	<a href="#">Datum einde geldigheid zaakobjecttype</a>
<a href="#">Herkomst</a>	<a href="#">KING</a>
<a href="#">Code</a>	
<a href="#">XML-tag</a>	<a href="#">einddatumObject</a>
<a href="#">Definitie</a>	<a href="#">De datum waarop het ZAAKOBJECTTYPE is opgeheven.</a>
<a href="#">Herkomst definitie</a>	<a href="#">KING</a>
<a href="#">Datum opname</a>	<a href="#">23 september 2013</a>
<a href="#">Formaat</a>	<a href="#">OnvolledigeDatum</a>
<a href="#">Waardenverzameling</a>	
<a href="#">Indicatie materiële historie</a>	<a href="#">Nee</a>
<a href="#">Indicatie formele historie</a>	<a href="#">Nee</a>
<a href="#">Aanduiding gebeurtenis</a>	<a href="#">Nee</a>
<a href="#">Aanduiding brondocument</a>	
<a href="#">Indicatie in onderzoek</a>	<a href="#">Nee</a>
<a href="#">Aanduiding strijdigheid/nietigheid</a>	<a href="#">Nee</a>
<a href="#">Indicatie kardinaliteit</a>	<a href="#">0 - 1</a>
<a href="#">Indicatie authenticiteit</a>	<a href="#">Nee</a>
<a href="#">Regels</a>	<a href="#">De datum is gelijk aan of gelegen na de datum zoals opgenomen onder 'Datum begin geldigheid zaakobjecttype'.</a> <a href="#">De datum is gelijk aan de dag voor een Versiedatum van het gerelateerde zaaktype.</a>

#### [Toelichting](#)

[Met deze datum wordt aangegeven vanaf wanneer het zaakobjecttype niet meer bestaat en niet meer toegepast kan worden bij het zaaktype. Dit vindt alleen plaats bij een overgang naar een nieuwe versie van het zaaktype d.w.z. niet op tussenliggende datums.](#)

**Relatiesoort is relevant voor**

<b>Naam</b>	is relevant voor
<b>Gerelateerd objecttype</b>	ZAAKTYPE
<b>Indicatie kardinaliteit</b>	1
<b>Herkomst</b>	KING
<b>Code</b>	
<b>Definitie</b>	<a href="#">Definitie-relatiesoort</a> Zaken van het ZAAKTYPE waarvoor objecten van dit ZAAKOBJECTTYPE relevant zijn.
<b>Herkomst definitie</b>	KING
<b>Datum opname</b>	1 juli 2012
<b>Indicatie materiële historie</b>	Nee
<b>Indicatie formele historie</b>	Nee
<b>Aanduiding brondocument</b>	
<b>Indicatie in onderzoek</b>	Nee
<b>Aanduiding strijdigheid/nietigheid</b>	Nee
<b>Indicatie authentiek</b>	Nee
<b>Regels</b>	-
<b>Toelichting</b>	

‘Relevant’ wil in dit kader zeggen dat informatie over objecten van het Objecttype gebruikt wordt bij de behandeling van zaken van het betreffende zaaktype en/of dat die behandeling kan leiden tot het muteren van die informatie.

Deze relatiesoort begrenst de objecttypen die kunnen worden gerelateerd aan zaken van dit zaaktype. Zo kunnen foutieve relaties zoveel als mogelijk worden voorkomen: in een zaak die de behandeling van een geboorteaangifte betreft, horen geen - directe - relaties te kunnen worden gelegd naar objecttypen als KUNSTWERKDEEL, MAATSCHAPPELIJKE ACTIVITEIT, et cetera

## 4.96.9 Objecttype ZAAKTYPE

### Attribuutsoort Zaaktype-identificatie

<b>Naam</b>	Zaaktype-identificatie
<b>Herkomst</b>	KING
<b>Code</b>	
<b>XML-tag</b>	identificatie
<b>Definitie</b>	Unieke identificatie van het ZAAKTYPE binnen de CATALOGUS waarin het ZAAKTYPE voorkomt.
<b>Herkomst definitie</b>	KING
<b>Datum opname</b>	1 juli 2012
<b>Formaat</b>	N5
<b>Waardenverzameling</b>	
<b>Indicatie materiële historie</b>	Nee
<b>Indicatie formele historie</b>	Nee
<b>Aanduiding gebeurtenis</b>	Nee
<b>Aanduiding brondocument</b>	
<b>Indicatie in onderzoek</b>	Nee
<b>Aanduiding strijdigheid/nietigheid</b>	Nee
<b>Indicatie kardinaliteit</b>	1 - 1
<b>Indicatie authenticiek</b>	Nee
<b>Regels</b>	-
<b>Toelichting</b>	

Deze attribuutsoort identificeert een ZAAKTYPE uniek binnen de CATALOGUS waarin het ZAAKTYPE voorkomt, ook als daarin meerdere versies - onderscheiden door Datum begin geldigheid zaaktype en Datum einde geldigheid zaaktype - van een ZAAKTYPE voorkomen.

### Attribuutsoort Zaaktype-omschrijving

<b>Naam</b>	Zaaktype-omschrijving
<b>Herkomst</b>	GFO Zaken 2004
<b>Code</b>	0005
<b>XML-tag</b>	omschrijving
<b>Definitie</b>	Omschrijving van de aard van ZAAKen van het ZAAKTYPE.
<b>Herkomst definitie</b>	GFO Zaken 2004, aangepast door KING
<b>Datum opname</b>	1 juni 2008
<b>Formaat</b>	AN80
<b>Waardenverzameling</b>	alle alfanumerieke tekens
<b>Indicatie materiële historie</b>	<a href="#">NeeJa</a>
<b>Indicatie formele historie</b>	Nee
<b>Aanduiding gebeurtenis</b>	Nee
<b>Aanduiding brondocument</b>	
<b>Indicatie in onderzoek</b>	Nee
<b>Aanduiding strijdigheid/nietigheid</b>	Nee
<b>Indicatie kardinaliteit</b>	1 - 1
<b>Indicatie authenticiek</b>	Nee
<b>Regels</b>	<a href="#">-Binnen een CATALOGUS moet de Zaaktype-omschrijving uniek zijn.</a> <a href="#">De attribuutsoort verandert alleen van waarde (materiële historie) op een datum die gelijk is aan een Versiedatum van het zaaktype.</a>
<b>Toelichting</b>	

Het betreft de gelijknamige attribuutsoort bij Zaak in het GFO Zaken 2004.

[Binnen een catalogus heeft elke zaaktype een unieke naam, de Zaaktype-omschrijving.](#)

### Attribuutsoort Zaaktype-omschrijving generiek

<b>Naam</b>	Zaaktype-omschrijving generiek
<b>Herkomst</b>	KING
<b>Code</b>	
<b>XML-tag</b>	omschrijvingGeneriek
<b>Definitie</b>	Algemeen gehanteerde omschrijving van de aard van ZAAKen van het ZAAKTYPE
<b>Herkomst definitie</b>	KING, o.b.v. RGBZ
<b>Datum opname</b>	1 juli 2012
<b>Formaat</b>	AN80
<b>Waardenverzameling</b>	zoals vastgelegd in CATALOGUS.
<b>Indicatie materiële historie</b>	<a href="#">NeeJa</a>
<b>Indicatie formele historie</b>	Nee
<b>Aanduiding gebeurtenis</b>	Nee
<b>Aanduiding brondocument</b>	
<b>Indicatie in onderzoek</b>	Nee
<b>Aanduiding strijdigheid/nietigheid</b>	Nee
<b>Indicatie kardinaliteit</b>	0 - 1
<b>Indicatie authenticiteit</b>	Nee
<b>Regels</b>	- <a href="#">De attribuutsoort verandert alleen van waarde (materiële historie) op een datum die gelijk is aan een Versiedatum van het zaaktype.</a>

#### Toelichting

Het gaat hier om een korte omschrijving van de aard van de zaak, ook wel zaaknaam genoemd, zoals deze binnen een Domein wordt toegepast. Deze kan afwijken van de door de zaakbehandelende organisatie(s) gehanteerde naam, de Zaaktype-omschrijving. De domeinwaarden zijn opgenomen in de CATALOGUS van het betreffende Domein.

### Attribuutsoort Zaakcategorie

<b>Naam</b>	Zaakcategorie
<b>Herkomst</b>	KING
<b>Code</b>	
<b>XML-tag</b>	zaakcategorie
<b>Definitie</b>	Typering van de aard van ZAAKen van het ZAAKTYPE.
<b>Herkomst definitie</b>	KING
<b>Datum opname</b>	1 juli 2012
<b>Formaat</b>	AN40
<b>Waardenverzameling</b>	zie Zaaktypecatalogus
<b>Indicatie materiële historie</b>	<a href="#">NeeJa</a>
<b>Indicatie formele historie</b>	Nee
<b>Aanduiding gebeurtenis</b>	Nee
<b>Aanduiding brondocument</b>	
<b>Indicatie in onderzoek</b>	Nee
<b>Aanduiding strijdigheid/nietigheid</b>	Nee
<b>Indicatie kardinaliteit</b>	0 - 1
<b>Indicatie authenticiteit</b>	Nee

**Regels** [- De attribuutsoort verandert alleen van waarde \(materiële historie\) op een datum die gelijk is aan een Versiedatum van het zaaktype.](#)

#### Toelichting

Het gaat hier om de indeling van zaaktypen naar categorieën zoals Behandelen vergunningaanvraag, Behandelen ontheffingaanvraag en Behandelen subsidie-aanvraag.

### Attribuutsoort Doel

<b>Naam</b>	Doel
<b>Herkomst</b>	KING
<b>Code</b>	
<b>XML-tag</b>	doel
<b>Definitie</b>	Een omschrijving van hetgeen beoogd is te bereiken met een zaak van dit zaaktype.
<b>Herkomst definitie</b>	KING, o.b.v. ZTC 1.0
<b>Datum opname</b>	1 juli 2012
<b>Formaat</b>	AN1000
<b>Waardenverzameling</b>	alle alfanumerieke tekens
<b>Indicatie materiële historie</b>	<a href="#">NeeJa</a>
<b>Indicatie formele historie</b>	Nee
<b>Aanduiding gebeurtenis</b>	Nee
<b>Aanduiding brondocument</b>	
<b>Indicatie in onderzoek</b>	Nee
<b>Aanduiding strijdigheid/nietigheid</b>	Nee
<b>Indicatie kardinaliteit</b>	1 - 1
<b>Indicatie authenticiteit</b>	Nee
<b>Regels</b>	<a href="#">- De attribuutsoort verandert alleen van waarde (materiële historie) op een datum die gelijk is aan een Versiedatum van het zaaktype.</a>

#### Toelichting

Deze attribuutsoort heeft vooral een documentatiefunctie en is bedoeld om een omschrijving te geven van het doel - het gedefinieerde resultaat uit de definitie van een zaak - dat wordt nagestreefd in ZAAKen van dit ZAAKTYPE. Denk aan het beoordelen van een vergunningaanvraag met het oogmerk daarover een besluit te nemen, het opmaken van een akte naar aanleiding van een aangifte, et cetera.

### Attribuutsoort Aanleiding

<b>Naam</b>	Aanleiding
<b>Herkomst</b>	KING
<b>Code</b>	
<b>XML-tag</b>	aanleiding
<b>Definitie</b>	Een omschrijving van de gebeurtenis die leidt tot het starten van een ZAAK van dit ZAAKTYPE.
<b>Herkomst definitie</b>	KING, o.b.v. ZTC 1.0
<b>Datum opname</b>	1 juli 2012
<b>Formaat</b>	AN1000
<b>Waardenverzameling</b>	alle alfanumerieke tekens
<b>Indicatie materiële historie</b>	<a href="#">NeeJa</a>
<b>Indicatie formele historie</b>	Nee
<b>Aanduiding gebeurtenis</b>	Nee
<b>Aanduiding brondocument</b>	
<b>Indicatie in onderzoek</b>	Nee

<b>Aanduiding strijdigheid/nietigheid</b>	Nee
<b>Indicatie kardinaliteit</b>	1 - 1
<b>Indicatie authenticiteit</b>	Nee
<b>Regels</b>	<a href="#">- De attribuutsoort verandert alleen van waarde (materiële historie) op een datum die gelijk is aan een Versiedatum van het zaaktype.</a>

#### Toelichting

Deze attribuutsoort heeft vooral een documentatiefunctie en is bedoeld om een omschrijving te geven van de gebeurtenis - de gedefinieerde aanleiding uit de definitie van een zaak - die leidt tot ZAAKEn van dit ZAAKTYPE. Denk bij het uitwerken van deze attribuutsoort niet alleen aan de directe aanleiding - zoals een aanvraag, aangifte of melding -, maar ook aan indirecte aanleidingen. Zo kunnen aanvragen voor een vergunning of meldingen ook voortkomen uit een toezichtzaak.

### Attribuutsoort Toelichting

<b>Naam</b>	Toelichting
<b>Herkomst</b>	KING
<b>Code</b>	
<b>XML-tag</b>	toelichting
<b>Definitie</b>	Een eventuele toelichting op dit zaaktype.
<b>Herkomst definitie</b>	KING
<b>Datum opname</b>	1 juli 2012
<b>Formaat</b>	AN1000
<b>Waardenverzameling</b>	
<b>Indicatie materiële historie</b>	<a href="#">NeeJa</a>
<b>Indicatie formele historie</b>	Nee
<b>Aanduiding gebeurtenis</b>	Nee
<b>Aanduiding brondocument</b>	
<b>Indicatie in onderzoek</b>	Nee
<b>Aanduiding strijdigheid/nietigheid</b>	Nee
<b>Indicatie kardinaliteit</b>	0 - 1
<b>Indicatie authenticiteit</b>	Nee
<b>Regels</b>	<a href="#">- De attribuutsoort verandert alleen van waarde (materiële historie) op een datum die gelijk is aan een Versiedatum van het zaaktype.</a>

#### Toelichting

Deze attribuutsoort heeft vooral een documentatiefunctie en is bedoeld om een toelichting te geven op dit ZAAKTYPE. Hier kan bijvoorbeeld een beschrijving van het procesverloop op hoofdlijnen worden gegeven.

### Attribuutsoort Indicatie Intern of Extern

<b>Naam</b>	Indicatie Intern of Extern
<b>Herkomst</b>	KING, o.b.v. ZTC 1.0
<b>Code</b>	
<b>XML-tag</b>	indicatieInternOfExtern
<b>Definitie</b>	Een aanduiding waarmee onderscheid wordt gemaakt tussen ZAAKTYPEn die Intern respectievelijk Extern geïnitieerd worden.
<b>Herkomst definitie</b>	KING, o.b.v. ZTC 1.0
<b>Datum opname</b>	1 juli 2012
<b>Formaat</b>	AN6



**Waardenverzameling**

- 'Intern' (de aanleiding voor het starten voor de zaak ligt binnen de zaakbehandelende organisatie)
- 'Extern' (de aanleiding voor het starten voor de zaak ligt buiten de zaakbehandelende organisatie)

<b>Indicatie materiële historie</b>	<a href="#">NeeJa</a>
<b>Indicatie formele historie</b>	Nee
<b>Aanduiding gebeurtenis</b>	Nee
<b>Aanduiding brondocument</b>	
<b>Indicatie in onderzoek</b>	Nee
<b>Aanduiding strijdigheid/nietigheid</b>	Nee
<b>Indicatie kardinaliteit</b>	1 - 1
<b>Indicatie authenticiteit</b>	Nee
<b>Regels</b>	<a href="#">- De attribuutsoort verandert alleen van waarde (materiële historie) op een datum die gelijk is aan een Versiedatum van het zaaktype.</a>

#### **Toelichting**

Middels deze attribuutsoort is het mogelijk onderscheid te maken tussen ZAAKTYPEn met een externe initiatie - bijvoorbeeld bij het aanvragen van een omgevingsvergunning - en ZAAKTYPEn met een interne initiatie - bijvoorbeeld bij het aanvragen van bijzonder verlof. Indien van beide sprake kan zijn, dan prevaleert de externe initiatie.

### **Attribuutsoort Handeling initiator**

<b>Naam</b>	Handeling initiator
<b>Herkomst</b>	KING, o.b.v. ZTC 1.0
<b>Code</b>	
<b>XML-tag</b>	handelingInitiator
<b>Definitie</b>	Werkwoord dat hoort bij de handeling die de initiator verricht bij dit zaaktype. Meestal 'aanvragen', 'indienen' of 'melden'.
<b>Herkomst definitie</b>	KING, o.b.v. ZTC 1.0
<b>Datum opname</b>	1 juli 2012
<b>Formaat</b>	AN20
<b>Waardenverzameling</b>	alle alfanumerieke tekens
<b>Indicatie materiële historie</b>	<a href="#">NeeJa</a>
<b>Indicatie formele historie</b>	Nee
<b>Aanduiding gebeurtenis</b>	Nee
<b>Aanduiding brondocument</b>	
<b>Indicatie in onderzoek</b>	Nee
<b>Aanduiding strijdigheid/nietigheid</b>	Nee
<b>Indicatie kardinaliteit</b>	1 - 1
<b>Indicatie authenticiteit</b>	Nee
<b>Regels</b>	<a href="#">- De attribuutsoort verandert alleen van waarde (materiële historie) op een datum die gelijk is aan een Versiedatum van het zaaktype.</a>

#### **Toelichting**

Er is een aantal opties mogelijk bij de naamgeving van de zaaktypen. Omdat elke gemeente haar eigen voorkeur hierin zal ontwikkelen en de lijst generiek is bedoeld, wordt onderstaand het IOBmodel gepresenteerd dat gemeenten kan helpen de eigen keuze te maken. Het IOB model is niet alleen bruikbaar voor het definiëren van namen voor zaaktypen, maar tevens voor het definiëren van producten en webformulieren. Daarnaast kan de tabel gebruikt worden voor het onderwerp in communicatie-uitingen zoals ontvangstbevestigingen.

De letters IOB staan voor:

I: handeling Initiator (van het zaaktype), d.w.z. de interne of externe klant,

O: Onderwerp (het meest vergelijkbaar met 'product' uit de PDC),

B: handeling Behandelaar (van het zaaktype) van de eigen organisatie.

I en B worden in de lijst weergegeven als werkwoorden. Een gemeente kan er voor kiezen één of beide werkwoorden te vervangen door het bijbehorende zelfstandig naamwoord. 'Aanvragen vergunning behandelen' kan zo bijvoorbeeld leiden tot het zaaktype met de naam 'Aanvraag vergunning'.

Er zijn zaaktypen waarbij er geen duidelijke initiator is of waarbij de initiator impliciet in het zaaktype zit verweven. In zo'n geval is I niet gevuld. Voorbeeld: 'Opstellen bestemmingsplan'. Ook bij zaaktypen die met een vaste regelmaat voorkomen, bijvoorbeeld eenmaal per jaar, is geen I benoemd. Voorbeeld hierbij is 'Onroerend zaakbelasting heffen'.

Als de gemeente de initiator is van een zaak bij derden, zoals het aanvragen van subsidie bij de provincie, zijn alleen I en O gevuld, B is dan leeg. In feite betreft het hier een zaak bij een andere organisatie, maar het kan voor een gemeente zinvol zijn de aanvraag bij derden als zaak te behandelen.

Belangrijk:

Er wordt geen voorkeur uitgesproken voor de wijze waarop het zaaktype zou moeten worden benoemd. Ook kan de naamgeving naar buiten toe (bijvoorbeeld in een PDC of op het webformulier op een internet site) afwijken omdat dit duidelijker is voor de burger.

## Attribuutsoort Onderwerp

<b>Naam</b>	Onderwerp
<b>Herkomst</b>	KING, o.b.v. ZTC 1.0
<b>Code</b>	
<b>XML-tag</b>	onderwerp
<b>Definitie</b>	Het onderwerp van ZAAKen van dit ZAAKTYPE. In veel gevallen nauw gerelateerd aan de product- of dienstnaam uit de Producten- en Dienstencatalogus (PDC). Bijvoorbeeld: 'Evenementenvergunning', 'Geboorte', 'Klacht'.
<b>Herkomst definitie</b>	KING, o.b.v. ZTC 1.0
<b>Datum opname</b>	1 juli 2012
<b>Formaat</b>	AN80
<b>Waardenverzameling</b>	alle alfanumerieke tekens
<b>Indicatie materiële historie</b>	<a href="#">NeeJa</a>
<b>Indicatie formele historie</b>	Nee
<b>Aanduiding gebeurtenis</b>	Nee
<b>Aanduiding brondocument</b>	
<b>Indicatie in onderzoek</b>	Nee
<b>Aanduiding strijdigheid/nietigheid</b>	Nee
<b>Indicatie kardinaliteit</b>	1 - 1
<b>Indicatie authenticiteit</b>	Nee
<b>Regels</b>	<a href="#">- De attribuutsoort verandert alleen van waarde (materiële historie) op een datum die gelijk is aan een Versiedatum van het zaaktype.</a>

## Toelichting

Er is een aantal opties mogelijk bij de naamgeving van de zaaktypen. Omdat elke gemeente haar eigen voorkeur hierin zal ontwikkelen en de lijst generiek is bedoeld, wordt onderstaand het IOBmodel gepresenteerd dat gemeenten kan helpen de eigen keuze te maken. Het IOB model is niet alleen bruikbaar voor het definiëren van namen voor zaaktypen, maar tevens voor het definiëren van producten en webformulieren. Daarnaast kan de tabel gebruikt worden voor het onderwerp in communicatie-uitingen zoals ontvangstbevestigingen.

De letters IOB staan voor:

I: handeling Initiator (van het zaaktype), d.w.z. de interne of externe klant,

O: Onderwerp (het meest vergelijkbaar met 'product' uit de PDC),

B: handeling Behandelaar (van het zaaktype) van de eigen organisatie.

I en B worden in de lijst weergegeven als werkwoorden. Een gemeente kan er voor kiezen één of beide werkwoorden te vervangen door het bijbehorende zelfstandig naamwoord. 'Aanvragen vergunning behandelen' kan zo bijvoorbeeld leiden tot het zaaktype met de naam 'Aanvraag vergunning'.

Er zijn zaaktypen waarbij er geen duidelijke initiator is of waarbij de initiator impliciet in het zaaktype zit verweven. In zo'n geval is I niet gevuld. Voorbeeld: 'Opstellen bestemmingsplan'. Ook bij zaaktypen die met een vaste regelmaat voorkomen, bijvoorbeeld eenmaal per jaar, is geen I benoemd. Voorbeeld hierbij is 'Onroerend zaakbelasting heffen'.

Als de gemeente de initiator is van een zaak bij derden, zoals het aanvragen van subsidie bij de provincie, zijn alleen I en O gevuld, B is dan leeg. In feite betreft het hier een zaak bij een andere organisatie, maar het kan voor een gemeente zinvol zijn de aanvraag bij derden als zaak te behandelen.

Belangrijk:

Er wordt geen voorkeur uitgesproken voor de wijze waarop het zaaktype zou moeten worden benoemd. Ook kan de naamgeving naar buiten toe (bijvoorbeeld in een PDC of op het webformulier op een internet site) afwijken omdat dit duidelijker is voor de burger.

## Attribuutsoort Handeling behandelaar

<b>Naam</b>	Handeling behandelaar
<b>Herkomst</b>	KING, o.b.v. ZTC 1.0
<b>Code</b>	
<b>XML-tag</b>	handelingBehandelaar
<b>Definitie</b>	Werkwoord dat hoort bij de handeling die de behandelaar verricht bij het afdoen van ZAAKen van dit ZAAKTYPE. Meestal 'behandelen', 'uitvoeren', 'vaststellen' of 'onderhouden'.
<b>Herkomst definitie</b>	KING, o.b.v. ZTC 1.0
<b>Datum opname</b>	1 juli 2012
<b>Formaat</b>	AN20
<b>Waardenverzameling</b>	
<b>Indicatie materiële historie</b>	<a href="#">NeeJa</a>
<b>Indicatie formele historie</b>	Nee
<b>Aanduiding gebeurtenis</b>	Nee
<b>Aanduiding brondocument</b>	
<b>Indicatie in onderzoek</b>	Nee
<b>Aanduiding strijdigheid/nietigheid</b>	Nee
<b>Indicatie kardinaliteit</b>	1 - 1
<b>Indicatie authenticiteit</b>	Nee
<b>Regels</b>	<a href="#">- De attribuutsoort verandert alleen van waarde (materiële historie) op een datum die gelijk is aan een Versiedatum van het zaaktype.</a>

## Toelichting

Er is een aantal opties mogelijk bij de naamgeving van de zaaktypen. Omdat elke gemeente haar eigen voorkeur hierin zal ontwikkelen en de lijst generiek is bedoeld, wordt onderstaand het IOBmodel gepresenteerd dat gemeenten kan helpen de eigen keuze te maken. Het IOB model is niet alleen bruikbaar voor het definiëren van namen voor zaaktypen, maar tevens voor het definiëren van producten en webformulieren. Daarnaast kan de tabel gebruikt worden voor het onderwerp in communicatie-uitingen zoals ontvangstbevestigingen.

De letters IOB staan voor:

I: handeling Initiator (van het zaaktype), d.w.z. de interne of externe klant,

O: Onderwerp (het meest vergelijkbaar met 'product' uit de PDC),

B: handeling Behandelaar (van het zaaktype) van de eigen organisatie.

I en B worden in de lijst weergegeven als werkwoorden. Een gemeente kan er voor kiezen één of beide werkwoorden te vervangen door het bijbehorende zelfstandig naamwoord. 'Aanvragen vergunning behandelen' kan zo bijvoorbeeld leiden tot het zaaktype met de naam 'Aanvraag vergunning'.

Er zijn zaaktypen waarbij er geen duidelijke initiator is of waarbij de initiator impliciet in het zaaktype zit verweven. In zo'n geval is I niet gevuld. Voorbeeld: 'Opstellen bestemmingsplan'. Ook bij zaaktypen die met een vaste regelmaat voorkomen, bijvoorbeeld eenmaal per jaar, is geen I benoemd. Voorbeeld hierbij is 'Onroerend zaakbelasting heffen'.

Als de gemeente de initiator is van een zaak bij derden, zoals het aanvragen van subsidie bij de provincie, zijn alleen I en O gevuld, B is dan leeg. In feite betreft het hier een zaak bij een andere organisatie, maar het kan voor een gemeente zinvol zijn de aanvraag bij derden als zaak te behandelen.

Belangrijk:

Er wordt geen voorkeur uitgesproken voor de wijze waarop het zaaktype zou moeten worden benoemd. Ook kan de naamgeving naar buiten toe (bijvoorbeeld in een PDC of op het webformulier op een internet site) afwijken omdat dit duidelijker is voor de burger.

## Attribuutsoort Doorlooptijd behandeling

<b>Naam</b>	Doorlooptijd behandeling
<b>Herkomst</b>	KING
<b>Code</b>	
<b>XML-tag</b>	doorlooptijd
<b>Definitie</b>	De periode waarbinnen volgens wet- en regelgeving een ZAAK van het ZAAKTYPE afgerond dient te zijn.
<b>Herkomst definitie</b>	KING
<b>Datum opname</b>	1 juni 2008
<b>Formaat</b>	N3
<b>Waardenverzameling</b>	1-999 kalenderdagen
<b>Indicatie materiële historie</b>	<a href="#">NeeJa</a>
<b>Indicatie formele historie</b>	Nee
<b>Aanduiding gebeurtenis</b>	Nee
<b>Aanduiding brondocument</b>	
<b>Indicatie in onderzoek</b>	Nee
<b>Aanduiding strijdigheid/nietigheid</b>	Nee
<b>Indicatie kardinaliteit</b>	1 - 1
<b>Indicatie authenticiteit</b>	Nee
<b>Regels</b>	<a href="#">- De attribuutsoort verandert alleen van waarde (materiële historie) op een datum die gelijk is aan een Versiedatum van het zaaktype.</a>

### Toelichting

De periode is in kalenderdagen; zie voor een definitie van dit begrip de AWB. De startdatum van de zaak markeert de eerste dag. De uiterlijke einddatum van de zaak markeert de laatste dag.

## Attribuutsoort Servicenorm behandeling

<b>Naam</b>	Servicenorm behandeling
<b>Herkomst</b>	KING
<b>Code</b>	
<b>XML-tag</b>	servicenorm
<b>Definitie</b>	De periode waarbinnen verwacht wordt dat een ZAAK van het ZAAKTYPE afgerond wordt conform de geldende servicenormen van de zaakbehandelende organisatie(s).
<b>Herkomst definitie</b>	KING
<b>Datum opname</b>	1 juni 2008
<b>Formaat</b>	N3
<b>Waardenverzameling</b>	1-999 kalenderdagen
<b>Indicatie materiële historie</b>	<a href="#">NeeJa</a>
<b>Indicatie formele historie</b>	Nee
<b>Aanduiding gebeurtenis</b>	Nee
<b>Aanduiding brondocument</b>	
<b>Indicatie in onderzoek</b>	Nee
<b>Aanduiding strijdigheid/nietigheid</b>	Nee
<b>Indicatie kardinaliteit</b>	0 - 1
<b>Indicatie authenticiteit</b>	Nee
<b>Regels</b>	Deze periode mag niet langer zijn dan de periode van Doorlooptijd behandeling. <a href="#">De attribuutsoort verandert alleen van waarde (materiële historie) op een datum die gelijk is aan een Versiedatum van het zaaktype.</a>

### Toelichting

De periode is in kalenderdagen; zie voor een definitie van dit begrip de AWB. De startdatum van de zaak markeert de eerste dag. De geplande einddatum van de zaak markeert de laatste dag.

## Attribuutsoort Opschorting/aanhouding mogelijk

<b>Naam</b>	Opschorting/aanhouding mogelijk
<b>Herkomst</b>	KING
<b>Code</b>	
<b>XML-tag</b>	
<b>Definitie</b>	Aanduiding die aangeeft of ZAAKen van dit ZAAKTYPE kunnen worden opgeschort en/of aangehouden.
<b>Herkomst definitie</b>	KING
<b>Datum opname</b>	1 juli 2012
<b>Formaat</b>	A1
<b>Waardenverzameling</b>	J, N
<b>Indicatie materiële historie</b>	<a href="#">NeeJa</a>
<b>Indicatie formele historie</b>	Nee
<b>Aanduiding gebeurtenis</b>	Nee
<b>Aanduiding brondocument</b>	
<b>Indicatie in onderzoek</b>	Nee
<b>Aanduiding strijdigheid/nietigheid</b>	Nee
<b>Indicatie kardinaliteit</b>	1 - 1
<b>Indicatie authenticiteit</b>	Nee

**Regels** - [De attribuutsoort verandert alleen van waarde \(materiële historie\) op een datum die gelijk is aan een Versiedatum van het zaaktype.](#)

**Toelichting**

### Attribuutsoort Verlenging mogelijk

<b>Naam</b>	Verlenging mogelijk
<b>Herkomst</b>	KING
<b>Code</b>	
<b>XML-tag</b>	verlengingmogelijk
<b>Definitie</b>	Aanduiding die aangeeft of de Doorlooptijd behandeling van ZAAKen van dit ZAAKTYPE kan worden verlengd.
<b>Herkomst definitie</b>	KING
<b>Datum opname</b>	1 juli 2012
<b>Formaat</b>	A1
<b>Waardenverzameling</b>	J, N
<b>Indicatie materiële historie</b>	<a href="#">NeeJa</a>
<b>Indicatie formele historie</b>	Nee
<b>Aanduiding gebeurtenis</b>	Nee
<b>Aanduiding brondocument</b>	
<b>Indicatie in onderzoek</b>	Nee
<b>Aanduiding strijdigheid/nietigheid</b>	Nee
<b>Indicatie kardinaliteit</b>	1 - 1
<b>Indicatie authenticiteit</b>	Nee
<b>Regels</b>	- <a href="#">De attribuutsoort verandert alleen van waarde (materiële historie) op een datum die gelijk is aan een Versiedatum van het zaaktype.</a>

**Toelichting**

### Attribuutsoort Verlengingstermijn

<b>Naam</b>	Verlengingstermijn
<b>Herkomst</b>	KING
<b>Code</b>	
<b>XML-tag</b>	verlengingstermijn
<b>Definitie</b>	De termijn in dagen waarmee de Doorlooptijd behandeling van ZAAKen van dit ZAAKTYPE kan worden verlengd.
<b>Herkomst definitie</b>	KING
<b>Datum opname</b>	1 juli 2012
<b>Formaat</b>	N3
<b>Waardenverzameling</b>	
<b>Indicatie materiële historie</b>	<a href="#">NeeJa</a>
<b>Indicatie formele historie</b>	Nee
<b>Aanduiding gebeurtenis</b>	Nee
<b>Aanduiding brondocument</b>	
<b>Indicatie in onderzoek</b>	Nee
<b>Aanduiding strijdigheid/nietigheid</b>	Nee
<b>Indicatie kardinaliteit</b>	1 - 1
<b>Indicatie authenticiteit</b>	Nee

**Regels** Mag alleen een waarde bevatten als Verlenging mogelijk de waarde 'J' heeft.  
[De attribuutsoort verandert alleen van waarde \(materiële historie\) op een datum die gelijk is aan een Versiedatum van het zaaktype.](#)

**Toelichting** Het is mogelijk dat de verlenging van de behandeltermijn aan wettelijke beperkingen gebonden. Zo kan de behandeling van een reguliere WABO-procedure één maal met 6 weken (42 dagen) worden verlengd.

## Attribuutsoort Trefwoord

**Naam** Trefwoord  
**Herkomst** GFO Zaken 2004, aangepast door KING  
**Code** 0006  
**XML-tag** trefwoord  
**Definitie** Een trefwoord waarmee ZAAKen van het ZAAKTYPE kunnen worden gekarakteriseerd.  
**Herkomst definitie** GFO Zaken 2004, aangepast door KING  
**Datum opname** 1 juni 2008  
**Formaat** AN30  
**Waardenverzameling** alle alfanumerieke tekens  
**Indicatie materiële historie** [NeeJa](#)  
**Indicatie formele historie** Nee  
**Aanduiding gebeurtenis** Nee  
**Aanduiding brondocument**  
**Indicatie in onderzoek** Nee  
**Aanduiding strijdigheid/nietigheid** Nee  
**Indicatie kardinaliteit** 0 - N  
**Indicatie authenticiteit** Nee  
**Regels** - [De attribuutsoort verandert alleen van waarde \(materiële historie\) op een datum die gelijk is aan een Versiedatum van het zaaktype.](#)

**Toelichting** Het betreft de gelijknamige attribuutsoort bij Zaak in het GFO Zaken 2004.

## Attribuutsoort Archiefclassificatiecode

**Naam** Archiefclassificatiecode  
**Herkomst** KING, op basis van NEN 2082  
**Code**  
**XML-tag** archiefclassificatiecode  
**Definitie** De systematische identificatie van zaakdossiers van dit ZAAKTYPE overeenkomstig logisch gestructureerde conventies, methoden en procedureregels.  
**Herkomst definitie** KING, op basis van NEN 2082  
**Datum opname** 1 juni 2008  
**Formaat** AN20  
**Waardenverzameling** De classificatiecode in het gehanteerde archiveringsclassificatiestelsel, gevolgd door een spatie en – tussen haakjes - de gebruikelijke afkorting van de naam van het gehanteerde classificatiestelsel.

Indicatie materiële historie	<a href="#">NeeJa</a>
Indicatie formele historie	Nee
Aanduiding gebeurtenis	Nee
Aanduiding brondocument	
Indicatie in onderzoek	Nee
Aanduiding strijdigheid/nietigheid	Nee
Indicatie kardinaliteit	0 - 1
Indicatie authenticiteit	Nee
Regels	<a href="#">- De attribuutsoort verandert alleen van waarde (materiële historie) op een datum die gelijk is aan een Versiedatum van het zaaktype.</a>

#### Toelichting

Een zaakdossier betreft alle informatie over een zaak (en daarvan deel uit makende deelzaken) inclusief alle daarbij geregistreerde documenten. Met de archiefclassificatiecode wordt de relatie gelegd naar de plaats van het zaakdossier in het gehanteerde archiveringsclassificatiestelsel.

### Attribuutsoort Vertrouwelijkheidaanduiding

<b>Naam</b>	Vertrouwelijkheidaanduiding
<b>Herkomst</b>	KING
<b>Code</b>	
<b>XML-tag</b>	vertrouwelijkheidAanduiding
<b>Definitie</b>	Aanduiding van de mate waarin zaakdossiers van ZAAKen van dit ZAAKTYPE voor de openbaarheid bestemd zijn.
<b>Herkomst definitie</b>	KING
<b>Datum opname</b>	1 juni 2008
<b>Formaat</b>	AN20



## Waardenverzameling

ZEER GEHEIM (indien kennisnemen door niet gerechtigden zeer ernstige schade kan toebrengen aan het belang van de Staat of zijn bondgenoten)

GEHEIM (indien kennisnemen door niet gerechtigden ernstige schade kan toebrengen aan het belang van de Staat of zijn bondgenoten)

CONFIDENTIEEL (indien kennisnemen door niet gerechtigden schade kan toebrengen aan het belang van de Staat of zijn bondgenoten)

VERTROUWELIJK (indien kennisnemen door niet gerechtigden nadeel kan toebrengen aan het belang van één of meer zaakbehandelende organisaties, betrokkenen bij de zaak en/of andere publiekrechtelijke organisaties)

ZAAKVERTROUWELIJK (indien kennisnemen door anderen dan betrokkenen bij de zaak nadeel kan toebrengen aan het belang van één of meer zaakbehandelende organisaties, betrokkenen bij de zaak en/of andere publiekrechtelijke organisaties)

INTERN (indien kennisnemen door anderen dan medewerkers van de zaakbehandelende organisatie(s) nadeel kan toebrengen aan het belang van één of meer zaakbehandelende organisaties, betrokkenen bij de zaak en/of andere publiekrechtelijke organisaties)

BEPERKT OPENBAAR (indien kennisnemen door anderen dan medewerkers van de zaakbehandelende organisatie(s) betrokkenen bij de zaak nadeel kan toebrengen aan het belang van één of meer zaakbehandelende organisaties, betrokkenen bij de zaak en/of andere publiekrechtelijke organisaties)

OPENBAAR (in alle andere gevallen)

**Indicatie materiële historie**

[NeeJa](#)

**Indicatie formele historie**

Nee

**Aanduiding gebeurtenis**

Nee

**Aanduiding brondocument**

**Indicatie in onderzoek**

Nee

**Aanduiding strijdigheid/nietigheid**

Nee

**Indicatie kardinaliteit**

1 - 1

**Indicatie authenticiteit**

Nee

**Regels**

[- De attribuutsoort verandert alleen van waarde \(materiële historie\) op een datum die gelijk is aan een Versiedatum van het zaaktype.](#)

### Toelichting

Een zaakdossier betreft alle informatie over een zaak (en daarvan deel uit makende deelzaken) inclusief alle daarbij geregistreerde documenten.

De domeinwaarden zijn afgeleid van het Besluit voorschrijft informatiebeveiliging rijksdienst bijzondere informatie (VIRBI).

## Attribuutsoort Verantwoordelijke

**Naam**

Verantwoordelijke

**Herkomst**

KING

**Code**

**XML-tag**

Verantwoordelijke

<b>Definitie</b>	De (soort) organisatorische eenheid of (functie van) medewerker die verantwoordelijk is voor de uitvoering van zaken van het ZAAKTYPE.
<b>Herkomst definitie</b>	KING
<b>Datum opname</b>	28 januari 2013
<b>Formaat</b>	AN50
<b>Waardenverzameling</b>	indien het om een zaaktype in een catalogus voor een specifieke organisatie gaat, dan de naam van een Organisatorische eenheid of Medewerker overeenkomstig het RGBZ.
<b>Indicatie materiële historie</b>	<a href="#">NeeJa</a>
<b>Indicatie formele historie</b>	Nee
<b>Aanduiding gebeurtenis</b>	Nee
<b>Aanduiding brondocument</b>	
<b>Indicatie in onderzoek</b>	Nee
<b>Aanduiding strijdigheid/nietigheid</b>	Nee
<b>Indicatie kardinaliteit</b>	1 - 1
<b>Indicatie authenticiteit</b>	Nee
<b>Regels</b>	<a href="#">- De attribuutsoort verandert alleen van waarde (materiële historie) op een datum die gelijk is aan een Versiedatum van het zaaktype.</a>
<b>Toelichting</b>	Afhankelijk van het niveau waarop het zaaktype gespecificeerd wordt, kan de verantwoordelijke afdeling of medewerker nader geduid worden. Als het gaat om een zaaktype voor een specifieke organisatie, dan wordt de afdeling of medewerker exact benoemd.

## Attribuutsoort Publicatie-indicatie

<b>Naam</b>	Publicatie-indicatie
<b>Herkomst</b>	KING
<b>Code</b>	
<b>XML-tag</b>	publicatieIndicatie
<b>Definitie</b>	Aanduiding of (het starten van) een ZAAK van dit ZAAKTYPE gepubliceerd moet worden.
<b>Herkomst definitie</b>	KING
<b>Datum opname</b>	1 juni 2008
<b>Formaat</b>	AN1
<b>Waardenverzameling</b>	J, N
<b>Indicatie materiële historie</b>	<a href="#">NeeJa</a>
<b>Indicatie formele historie</b>	Nee
<b>Aanduiding gebeurtenis</b>	Nee
<b>Aanduiding brondocument</b>	
<b>Indicatie in onderzoek</b>	Nee
<b>Aanduiding strijdigheid/nietigheid</b>	Nee
<b>Indicatie kardinaliteit</b>	1 - 1
<b>Indicatie authenticiteit</b>	Nee
<b>Regels</b>	<a href="#">- De attribuutsoort verandert alleen van waarde (materiële historie) op een datum die gelijk is aan een Versiedatum van het zaaktype.</a>
<b>Toelichting</b>	Het gaat hier niet alleen om de wettelijke verplichting tot publicatie maar ook om de eigen keuze van de organisatie die zaken van dit type behandelt.

## Attribuutsoort Publicatietekst

<b>Naam</b>	Publicatietekst
<b>Herkomst</b>	RGBZ
<b>Code</b>	
<b>XML-tag</b>	Publicatietekst
<b>Definitie</b>	De generieke tekst van de publicatie van ZAAKen van dit ZAAKTYPE.
<b>Herkomst definitie</b>	KING
<b>Datum opname</b>	1 juni 2008
<b>Formaat</b>	AN1000
<b>Waardenverzameling</b>	alle alfanumerieke tekens
<b>Indicatie materiële historie</b>	<a href="#">NeeJa</a>
<b>Indicatie formele historie</b>	Nee
<b>Aanduiding gebeurtenis</b>	Nee
<b>Aanduiding brondocument</b>	
<b>Indicatie in onderzoek</b>	Nee
<b>Aanduiding strijdigheid/nietigheid</b>	Nee
<b>Indicatie kardinaliteit</b>	0 - 1
<b>Indicatie authenticiteit</b>	Nee
<b>Regels</b>	<a href="#">- De attribuutsoort verandert alleen van waarde (materiële historie) op een datum die gelijk is aan een Versiedatum van het zaaktype.</a>
<b>Toelichting</b>	

## Groepattribuutsoort Product/Dienst

<b>Naam</b>	Product/Dienst
<b>Herkomst</b>	KING
<b>Code</b>	
<b>Definitie</b>	Het product of de dienst die door ZAAKen van dit ZAAKTYPE wordt voortgebracht.
<b>Datum opname</b>	1 juli 2012
<b>Indicatie materiële historie</b>	<a href="#">NeeJa</a>
<b>Indicatie formele historie</b>	Nee
<b>Aanduiding gebeurtenis</b>	Nee
<b>Aanduiding brondocument</b>	
<b>Indicatie in onderzoek</b>	Nee
<b>Aanduiding strijdigheid/nietigheid</b>	Nee
<b>Indicatie kardinaliteit</b>	1..*
<b>Indicatie authenticiteit</b>	Nee
<b>Regels</b>	<a href="#">- De groepattribuutsoort verandert alleen van waarde (materiële historie) cq. één of meer van de subattributen veranderen van waarde op een datum die gelijk is aan een Versiedatum van het zaaktype.</a>

### Toelichting

Met deze groepattribuutsoort kan de relatie worden gelegd naar één of meer producten en of diensten die met ZAAKen van dit ZAAKTYPE worden geleverd. Omdat aan een product- of dienstbeschrijving rechten kunnen worden ontleend, is het van belang dat bij - een versie van - een ZAAKTYPE is vastgelegd welke - versie van - een productbeschrijving van toepassing is op ZAAKen van dit ZAAKTYPE.

## Attribuutsoort 'Naam' van groepattribuutsoort 'Product/Dienst'

<b>Naam</b>	Naam
-------------	------

<b>Herkomst</b>	KING
<b>Code</b>	
<b>XML-tag</b>	naam
<b>Definitie</b>	De naam van het product of de dienst.
<b>Herkomst definitie</b>	KING
<b>Datum opname</b>	1 juli 2012
<b>Formaat</b>	AN80
<b>Waardenverzameling</b>	alle alfanumerieke tekens
<b>Indicatie materiële historie</b>	zie groep
<b>Indicatie formele historie</b>	zie groep
<b>Aanduiding gebeurtenis</b>	Nee
<b>Aanduiding brondocument</b>	
<b>Indicatie in onderzoek</b>	zie groep
<b>Aanduiding strijdigheid/nietigheid</b>	zie groep
<b>Indicatie kardinaliteit</b>	1 - 1
<b>Indicatie authenticiteit</b>	
<b>Regels</b>	-
<b>Toelichting</b>	

### Attribuutsoort 'Link' van groepattribuutsoort 'Product/Dienst'

<b>Naam</b>	Link
<b>Herkomst</b>	KING
<b>Code</b>	
<b>XML-tag</b>	link
<b>Definitie</b>	De URL naar de beschrijving van het product of de dienst.
<b>Herkomst definitie</b>	KING
<b>Datum opname</b>	1 juli 2012
<b>Formaat</b>	anyURL
<b>Waardenverzameling</b>	geldige URL van de product- of dienstbeschrijving
<b>Indicatie materiële historie</b>	zie groep
<b>Indicatie formele historie</b>	zie groep
<b>Aanduiding gebeurtenis</b>	Nee
<b>Aanduiding brondocument</b>	
<b>Indicatie in onderzoek</b>	zie groep
<b>Aanduiding strijdigheid/nietigheid</b>	zie groep
<b>Indicatie kardinaliteit</b>	0 - 1
<b>Indicatie authenticiteit</b>	
<b>Regels</b>	-
<b>Toelichting</b>	

Bijvoorbeeld de URL naar een productbeschrijving in de producten- en dienstencatalogus op de website.

### Groepattribuutsoort Formulier

<b>Naam</b>	Formulier
<b>Herkomst</b>	KING
<b>Code</b>	
<b>Definitie</b>	Het formulier dat ZAAKen van dit ZAAKTYPE initieert.
<b>Datum opname</b>	1 juli 2012
<b>Indicatie materiële historie</b>	<a href="#">NeeJa</a>

Indicatie formele historie	Nee
Aanduiding gebeurtenis	Nee
Aanduiding brondocument	
Indicatie in onderzoek	Nee
Aanduiding strijdigheid/nietigheid	Nee
Indicatie kardinaliteit	0..*
Indicatie authentiek	Nee
Regels	- <a href="#">De groepattribuutsoort verandert alleen van waarde (materiële historie) cq. één of meer van de subattributen veranderen van waarde op een datum die gelijk is aan een Versiedatum van het zaaktype.</a>

#### Toelichting

Met deze groepattribuutsoort wordt de relatie gelegd naar het 'blanco' formulier / de formulierdefinitie waarmee ZAAKen van dit ZAAKTYPE worden geïnitieerd. Formulier moet in deze context in de ruimste zin van het woord worden opgevat; het kan zowel gaan om het sjabloon voor het papieren formulier als het e-formulier dat wordt gebruikt voor de webintake. Om die reden is de kardinaliteit 0-N: er kan per kanaal een ander formulier gedefinieerd zijn. De kardinaliteit per kanaal is 0-1.

### Attribuutsoort 'Naam' van groepattribuutsoort 'Formulier'

Naam	Naam
Herkomst	KING
Code	
XML-tag	naam
Definitie	De naam van het formulier.
Herkomst definitie	KING
Datum opname	1 juli 2012
Formaat	AN80
Waardenverzameling	alle alfanumerieke tekens
Indicatie materiële historie	zie groep
Indicatie formele historie	zie groep
Aanduiding gebeurtenis	Nee
Aanduiding brondocument	
Indicatie in onderzoek	zie groep
Aanduiding strijdigheid/nietigheid	zie groep
Indicatie kardinaliteit	1 - 1
Indicatie authentiek	
Regels	-
Toelichting	

### Attribuutsoort 'Link' van groepattribuutsoort 'Formulier'

Naam	Link
Herkomst	KING
Code	
XML-tag	link
Definitie	De URL naar het formulier.
Herkomst definitie	KING
Datum opname	1 juli 2012
Formaat	anyURL
Waardenverzameling	geldige URL van de product- of dienstbeschrijving.

Indicatie materiële historie	zie groep
Indicatie formele historie	zie groep
Aanduiding gebeurtenis	Nee
Aanduiding brondocument	
Indicatie in onderzoek	zie groep
Aanduiding strijdigheid/nietigheid	zie groep
Indicatie kardinaliteit	0 - 1
Indicatie authenticiteit	

	zie groep
Regels	-

#### Toelichting

Bijvoorbeeld de URL naar de PDF waarmee een aanvraag op papier kan worden ingediend of de URL naar een formulier waarmee de webintake plaatsvindt.

### Groepattribuutsoort Referentieproces

Naam	Referentieproces
Herkomst	KING
Code	
Definitie	Het Referentieproces dat ten grondslag ligt aan dit ZAAKTYPE.
Datum opname	1 juli 2012
Indicatie materiële historie	<a href="#">NeeJa</a>
Indicatie formele historie	Nee
Aanduiding gebeurtenis	Nee
Aanduiding brondocument	
Indicatie in onderzoek	Nee
Aanduiding strijdigheid/nietigheid	Nee
Indicatie kardinaliteit	1
Indicatie authenticiteit	Nee

Regels  
- [De groepattribuutsoort verandert alleen van waarde \(materiële historie\) cq. één of meer van de subattributen veranderen van waarde op een datum die gelijk is aan een Versiedatum van het zaaktype.](#)

#### Toelichting

### Attribuutsoort 'Naam' van groepattribuutsoort 'Referentieproces'

Naam	Naam
Herkomst	KING
Code	
XML-tag	naam
Definitie	De naam van het Referentieproces.
Herkomst definitie	KING
Datum opname	1 juli 2012
Formaat	AN80
Waardenverzameling	alle alfanumerieke tekens
Indicatie materiële historie	zie groep
Indicatie formele historie	zie groep
Aanduiding gebeurtenis	Nee
Aanduiding brondocument	
Indicatie in onderzoek	zie groep
Aanduiding strijdigheid/nietigheid	zie groep
Indicatie kardinaliteit	1 - 1

**Indicatie authenticiek**

zie groep

**Regels**

-

**Toelichting**

## Attribuutsoort 'Link' van groepattribuutsoort 'Referentieproces'

<b>Naam</b>	Link
<b>Herkomst</b>	KING
<b>Code</b>	
<b>XML-tag</b>	link
<b>Definitie</b>	De URL naar de beschrijving van het Referentieproces.
<b>Herkomst definitie</b>	KING
<b>Datum opname</b>	1 juli 2012
<b>Formaat</b>	anyURL
<b>Waardenverzameling</b>	geldige URL van de beschrijving van het Referentieproces.
<b>Indicatie materiële historie</b>	zie groep
<b>Indicatie formele historie</b>	zie groep
<b>Aanduiding gebeurtenis</b>	Nee
<b>Aanduiding brondocument</b>	
<b>Indicatie in onderzoek</b>	zie groep
<b>Aanduiding strijdigheid/nietigheid</b>	zie groep
<b>Indicatie kardinaliteit</b>	0 - 1
<b>Indicatie authenticiek</b>	
	zie groep
<b>Regels</b>	-
<b>Toelichting</b>	

## Attribuutsoort Verantwoordingsrelatie

<b>Naam</b>	Verantwoordingsrelatie
<b>Herkomst</b>	KING
<b>Code</b>	
<b>XML-tag</b>	verantwoordingsrelatie
<b>Definitie</b>	De relatie tussen ZAAKen van dit ZAAKTYPE en de beleidsmatige en/of financiële verantwoording.
<b>Herkomst definitie</b>	KING
<b>Datum opname</b>	1 juli 2012
<b>Formaat</b>	AN40
<b>Waardenverzameling</b>	alle alfanumerieke tekens
<b>Indicatie materiële historie</b>	<a href="#">NeeJa</a>
<b>Indicatie formele historie</b>	Nee
<b>Aanduiding gebeurtenis</b>	Nee
<b>Aanduiding brondocument</b>	
<b>Indicatie in onderzoek</b>	Nee
<b>Aanduiding strijdigheid/nietigheid</b>	Nee
<b>Indicatie kardinaliteit</b>	0 - N
<b>Indicatie authenticiek</b>	Nee
<b>Regels</b>	<a href="#">De attribuutsoort verandert alleen van waarde (materiële historie) op een datum die gelijk is aan een Versiedatum van het zaaktype.-</a>

### Toelichting

De ZAAKken die worden uitgevoerd leveren een bijdrage aan / of zijn een invulling van de taken van de organisatie. Met dit attribuut kan de relatie worden gelegd naar de systemen / systematiek waarmee de organisatie rapporteert over de uitvoering van deze taken. Gemeenten en provincie kunnen hier bijvoorbeeld de IV3-functie invullen die ZAAKken van dit ZAAKTYPE relateert aan de systematiek van de financiële verantwoording.

## Groepattribuutsoort Broncatalogus

<b>Naam</b>	Broncatalogus
<b>Herkomst</b>	KING
<b>Code</b>	
<b>Definitie</b>	De CATALOGUS waaraan het ZAAKTYPE is ontleend.
<b>Datum opname</b>	1 juli 2012
<b>Indicatie materiële historie</b>	<a href="#">NeeJa</a>
<b>Indicatie formele historie</b>	Nee
<b>Aanduiding gebeurtenis</b>	Nee
<b>Aanduiding brondocument</b>	
<b>Indicatie in onderzoek</b>	Nee
<b>Aanduiding strijdigheid/nietigheid</b>	Nee
<b>Indicatie kardinaliteit</b>	0..1
<b>Indicatie authenticiteit</b>	Nee
<b>Regels</b>	<a href="#">- De groepattribuutsoort verandert alleen van waarde (materiële historie) cq. één of meer van de subattributen veranderen van waarde op een datum die gelijk is aan een Versiedatum van het zaaktype.</a>

### Toelichting

Met deze groepattribuutsoort kan een relatie worden gelegd naar de CATALOGUS waaraan de configuratie van dit ZAAKTYPE is ontleend. Denk bijvoorbeeld aan het leggen van de relatie tussen het 'lokale' ZAAKTYPE 'Aanvraag Uittreksel GBA behandelen' en een specifiek voor de sector Burgerzaken ontwikkelde catalogus met alle zaaktypen voor Burgerzaken. De combinatie van deze groepattribuutsoort met de attribuutsoort Bronzaaktype-identificatie identificeert het zaaktype waarvan dit 'lokale' zaaktype is afgeleid uniek en stelt de beheerder van dit ZAAKTYPE in staat die relatie te bewaken.

## Attribuutsoort 'Domein' van groepattribuutsoort 'Broncatalogus'

<b>Naam</b>	Domein
<b>Herkomst</b>	KING
<b>Code</b>	
<b>XML-tag</b>	
<b>Definitie</b>	Het domein van de CATALOGUS waaraan het ZAAKTYPE is ontleend.
<b>Herkomst definitie</b>	KING
<b>Datum opname</b>	1 juli 2012
<b>Formaat</b>	AN30
<b>Waardenverzameling</b>	alle alfanumerieke tekens
<b>Indicatie materiële historie</b>	zie groep
<b>Indicatie formele historie</b>	zie groep
<b>Aanduiding gebeurtenis</b>	Nee
<b>Aanduiding brondocument</b>	
<b>Indicatie in onderzoek</b>	zie groep
<b>Aanduiding strijdigheid/nietigheid</b>	zie groep
<b>Indicatie kardinaliteit</b>	1 - 1



Indicatie authenticiek	Nee
Regels	-
Toelichting	

### Attribuutsoort 'RSIN' van groepattribuutsoort 'Broncatalogus'

Naam	RSIN
Herkomst	NHR
Code	
XML-tag	rsin
Definitie	Het RSIN van de INGESCHREVEN NIET-NATUURLIJK PERSOON die beheerder is van de CATALOGUS waaraan het ZAAKTYPE is ontleend.
Herkomst definitie	NHR
Datum opname	<del>Datum opname attribuutsoort</del> 1 juli 2012
Formaat	N9
Waardenverzameling	
Indicatie materiële historie	zie groep
Indicatie formele historie	zie groep
Aanduiding gebeurtenis	Nee
Aanduiding brondocument	
Indicatie in onderzoek	zie groep
Aanduiding strijdigheid/nietigheid	zie groep
Indicatie kardinaliteit	1 - 1
Indicatie authenticiek	Ja
Regels	-
Toelichting	

### Groepattribuutsoort Bronzaaktype

Naam	Bronzaaktype
Herkomst	KING
Code	
Definitie	Het zaaktype binnen de CATALOGUS waaraan dit ZAAKTYPE is ontleend.
Datum opname	1 juli 2012
Indicatie materiële historie	<del>Nee</del> <u>Ja</u>
Indicatie formele historie	Nee
Aanduiding gebeurtenis	Nee
Aanduiding brondocument	
Indicatie in onderzoek	Nee
Aanduiding strijdigheid/nietigheid	Nee
Indicatie kardinaliteit	0..1
Indicatie authenticiek	Nee
Regels	<u>De attribuutsoort verandert alleen van waarde (materiële historie) cq. één of meer van de subattributen veranderen van waarde op een datum die gelijk is aan een Versiedatum van het zaaktype.-</u>
Toelichting	

Met de combinatie van deze groeppattribuutsoort en de groeppattribuutsoort Broncatalogus, kan de relatie worden gelegd naar het zaaktype (de bron) dat de basis vormde voor dit ZAAKTYPE. Uitgangspunt is dat het zaaktype is afgeleid van de versie van het bronzaaktype zoals dat bestond ten tijde van de begindatum van het zaaktype.

Een voorbeeld is een zaaktype dat is overgenomen uit een landelijk gestandaardiseerde CATALOGUS en vervolgens enigszins is aangepast voor toepassing in de eigen organisatie. Door het vastleggen van deze relatie kunnen wijzigingen in het bronzaaktype worden gesignaleerd, geëvalueerd en mogelijk leiden tot aanpassing van het 'eigen' zaaktype.

Idealiter is een organisatiespecifiek zaaktypen ontleend aan een referentiecatalogus. Aangezien dat vooralsnog niet altijd het geval zal zijn heeft dit groeppattribuutsoort de kardinaliteit 0-1. Dringend wordt aanbevolen dit groeppattribuutsoort wel van waarden te voorzien.

### Attribuutsoort 'Zaaktype-identificatie' van groeppattribuutsoort 'Bronzaaktype'

<b>Naam</b>	Zaaktype-identificatie
<b>Herkomst</b>	KING
<b>Code</b>	
<b>XML-tag</b>	identificatie
<b>Definitie</b>	De Zaaktype-identificatie van het bronzaaktype binnen de CATALOGUS.
<b>Herkomst definitie</b>	KING
<b>Datum opname</b>	1 juli 2012
<b>Formaat</b>	N5
<b>Waardenverzameling</b>	
<b>Indicatie materiële historie</b>	zie groep
<b>Indicatie formele historie</b>	zie groep
<b>Aanduiding gebeurtenis</b>	Nee
<b>Aanduiding brondocument</b>	
<b>Indicatie in onderzoek</b>	zie groep
<b>Aanduiding strijdigheid/nietigheid</b>	zie groep
<b>Indicatie kardinaliteit</b>	1 - 1
<b>Indicatie authenticiteit</b>	Nee
<b>Regels</b>	-
<b>Toelichting</b>	

### Attribuutsoort 'Zaaktype-omschrijving' van groeppattribuutsoort 'Bronzaaktype'

<b>Naam</b>	Zaaktype-omschrijving
<b>Herkomst</b>	KING
<b>Code</b>	
<b>XML-tag</b>	omschrijving
<b>Definitie</b>	De Zaaktype-omschrijving van het bronzaaktype, zoals gehanteerd in de Broncatalogus.
<b>Herkomst definitie</b>	KING
<b>Datum opname</b>	1 juli 2012
<b>Formaat</b>	AN80
<b>Waardenverzameling</b>	alle alfanumerieke tekens
<b>Indicatie materiële historie</b>	zie groep
<b>Indicatie formele historie</b>	zie groep
<b>Aanduiding gebeurtenis</b>	Nee
<b>Aanduiding brondocument</b>	
<b>Indicatie in onderzoek</b>	zie groep

Aanduiding strijdigheid/nietigheid	zie groep
Indicatie kardinaliteit	1 - 1
Indicatie authenticiteit	Nee
Regels	-
Toelichting	

### Attribuutsoort Datum begin geldigheid zaaktype

Naam	Datum begin geldigheid zaaktype
Herkomst	KING
Code	
XML-tag	ingangsdatumObject
Definitie	De datum <u><a href="#">begin geldigheid waarop het ZAAKTYPE is ontstaan</a></u>
Herkomst definitie	KING
Datum opname	1 oktober 2009
Formaat	OnvolledigeDatum
Waardenverzameling	
Indicatie materiële historie	Nee
Indicatie formele historie	Nee
Aanduiding gebeurtenis	Nee
Aanduiding brondocument	
Indicatie in onderzoek	Nee
Aanduiding strijdigheid/nietigheid	Nee
Indicatie kardinaliteit	1 - 1
Indicatie authenticiteit	Nee
Regels	- <u><a href="#">De datum is gelijk aan de vroegste Versiedatum van het zaaktype.</a></u>

#### Toelichting

Met deze datum wordt aangegeven vanaf wanneer het zaaktype bestaat en toegepast kan worden.

### Attribuutsoort Versiedatum

Naam	<u><a href="#">Versiedatum</a></u>
Herkomst	<u><a href="#">KING</a></u>
Code	
XML-tag	<u><a href="#">versiedatum</a></u>
Definitie	<u><a href="#">De datum waarop de (gewijzigde) kenmerken van het ZAAKTYPE geldig zijn geworden</a></u>
Herkomst definitie	<u><a href="#">KING</a></u>
Datum opname	<u><a href="#">23 september 2013</a></u>
Formaat	<u><a href="#">Datum (jjjjmmdd)</a></u>
Waardenverzameling	
Indicatie materiële historie	<u><a href="#">Ja</a></u>
Indicatie formele historie	<u><a href="#">Nee</a></u>
Aanduiding gebeurtenis	<u><a href="#">Nee</a></u>
Aanduiding brondocument	
Indicatie in onderzoek	<u><a href="#">Nee</a></u>
Aanduiding strijdigheid/nietigheid	<u><a href="#">Nee</a></u>
Indicatie kardinaliteit	<u><a href="#">1 - 1</a></u>
Indicatie authenticiteit	<u><a href="#">Nee</a></u>

**Regels** [De Versiedatum is gelijk aan of ligt na de Datum begin geldigheid zaaktype en is gelijk aan of ligt voor de Datum einde geldigheid zaaktype.](#)

**Toelichting** [Een versie van het zaaktype betreft alle kenmerken daarvan. Dus niet alleen van ZAAKTYPE zelf maar ook van alle 'daaronder hangende' objecttypen zoals STATUSTYPE, RESULTAATTTYPE, et cetera.](#)

### Attribuutsoort Datum einde geldigheid zaaktype

<b>Naam</b>	Datum einde geldigheid zaaktype
<b>Herkomst</b>	KING
<b>Code</b>	
<b>XML-tag</b>	einddatumObject
<b>Definitie</b>	De datum waarop het ZAAKTYPE is opgeheven
<b>Herkomst definitie</b>	KING
<b>Datum opname</b>	1 oktober 2009
<b>Formaat</b>	OnvolledigeDatum
<b>Waardenverzameling</b>	
<b>Indicatie materiële historie</b>	Nee
<b>Indicatie formele historie</b>	Nee
<b>Aanduiding gebeurtenis</b>	Nee
<b>Aanduiding brondocument</b>	
<b>Indicatie in onderzoek</b>	Nee
<b>Aanduiding strijdigheid/nietigheid</b>	Nee
<b>Indicatie kardinaliteit</b>	0 - 1
<b>Indicatie authenticiteit</b>	Nee
<b>Regels</b>	<a href="#">- De datum is gelijk aan of gelegen na de datum zoals opgenomen onder 'Datum begin geldigheid zaaktype'.</a>

**Toelichting**  
Met deze datum wordt aangegeven vanaf wanneer het zaaktype niet meer bestaat en niet meer toegepast kan worden.

### Relatiesoort heeft relevante

<b>Naam</b>	heeft relevante
<b>Gerelateerd objecttype</b>	BESLUITTYPE
<b>Indicatie kardinaliteit</b>	0..* ( <a href="#">vice versa 1..*</a> )
<b>Herkomst</b>	KING
<b>Code</b>	
<b>Definitie</b>	De BESLUITTYPEEn die relevant kunnen zijn voor ZAAKen van dit ZAAKTYPE
<b>Herkomst definitie</b>	KING
<b>Datum opname</b>	1 juli 2012
<b>Indicatie materiële historie</b>	<a href="#">NeeJa</a>
<b>Indicatie formele historie</b>	Nee
<b>Aanduiding brondocument</b>	
<b>Indicatie in onderzoek</b>	Nee
<b>Aanduiding strijdigheid/nietigheid</b>	Nee
<b>Indicatie authenticiteit</b>	Nee
<b>Regels</b>	<a href="#">- De relatiesoort ontstaat en eindigt alleen (materiële historie) op een datum die gelijk is resp. een dag ligt voor een Versiedatum van het zaaktype.</a>

**Toelichting**

Niet elk BESLUITTYPE is relevant voor ZAAKen van een ZAAKTYPE. Zo is het BESLUITTYPE met Besluittype-omschrijving generiek 'Handhavingsbesluit' erg relevant voor zaaktypen die betrekking hebben op handhaving, maar bijvoorbeeld niet voor behandelen van een aanvraag voor een reisdocument of een melding geslachtsnaamwijziging, et cetera.

Deze relatiesoort is opgenomen om bij een ZAAKTYPE vast te kunnen leggen welke deelverzameling BESLUITTYPEEn relevant kan zijn voor ZAAKen van dit ZAAKTYPE en behandelen zo een overzichtelijke lijst met besluittypen te kunnen presenteren.

### Relatiesoort heeft relevante

<b>Naam</b>	heeft relevante
<b>Gerelateerd objecttype</b>	<a href="#">DOCUMENTINFORMATIEOBJECT</a> TYPE
<b>Indicatie kardinaliteit</b>	0..* ( <a href="#">vice versa 1..*</a> )
<b>Herkomst</b>	KING
<b>Code</b>	
<b>Definitie</b>	De <a href="#">DOCUMENTINFORMATIEOBJECT</a> TYPEEn die relevant kunnen zijn voor ZAAKen van dit ZAAKTYPE.
<b>Herkomst definitie</b>	KING
<b>Datum opname</b>	1 juli 2012
<b>Indicatie materiële historie</b>	<a href="#">NeeJa</a>
<b>Indicatie formele historie</b>	Nee
<b>Aanduiding brondocument</b>	
<b>Indicatie in onderzoek</b>	Nee
<b>Aanduiding strijdigheid/nietigheid</b>	Nee
<b>Indicatie authenticiteit</b>	Nee
<b>Regels</b>	<a href="#">De relatiesoort ontstaat en eindigt alleen (materiële historie) op een datum die gelijk is resp. een dag ligt voor een Versiedatum van het zaaktype.</a>
<b>Toelichting</b>	<p>Niet elk <a href="#">DOCUMENTINFORMATIEOBJECT</a>TYPE is relevant voor ZAAKen van een ZAAKTYPE. Zo is het <a href="#">DOCUMENTINFORMATIEOBJECT</a>TYPE met <a href="#">DocumentInformatieobject</a>type-omschrijving generiek 'Oproepkaart' erg relevant voor zaaktypen die betrekking hebben op verkiezingen, maar bijvoorbeeld niet voor de melding openbare ruimte, omgevingsvergunning, subsidieaanvraag, et cetera.</p> <p>Deze relatiesoort is opgenomen om bij een ZAAKTYPE vast te kunnen leggen welke deelverzameling <a href="#">DOCUMENTINFORMATIEOBJECT</a>TYPEEn relevant kan zijn voor ZAAKen van dit ZAAKTYPE en behandelen zo een overzichtelijke lijst met <a href="#">documentinformatieobject</a>typen te kunnen presenteren.</p>

### Relatiesoort is deelzaaktype van

<b>Naam</b>	is deelzaaktype van
<b>Gerelateerd objecttype</b>	ZAAKTYPE
<b>Indicatie kardinaliteit</b>	0..* ( <a href="#">vice versa 0..*</a> )
<b>Herkomst</b>	KING
<b>Code</b>	
<b>Definitie</b>	De ZAAKTYPEEn (van de hoofdzaken) waaronder ZAAKen van dit ZAAKTYPE als deelzaak kunnen voorkomen.
<b>Herkomst definitie</b>	KING
<b>Datum opname</b>	1 juli 2012
<b>Indicatie materiële historie</b>	<a href="#">NeeJa</a>
<b>Indicatie formele historie</b>	Nee
<b>Aanduiding brondocument</b>	

<b>Indicatie in onderzoek</b>	Nee
<b>Aanduiding strijdigheid/nietigheid</b>	Nee
<b>Indicatie authenticiek</b>	Nee
<b>Regels</b>	<a href="#">- De relatiesoort ontstaat en eindigt alleen (materiële historie) op een datum die gelijk is resp. een dag ligt voor een (en dezelfde) Versiedatum van het zaaktype en het gerelateerd zaaktype.</a>

#### Toelichting

Niet altijd is het mogelijk om een [zaakaanleiding](#), die in de ogen van de initiator daarvan als één samenhangend geheel beschouwd wordt, als één zaak binnen de organisatie te behandelen. Dit doet zich voor als de gewenste producten en diensten in verschillende bedrijfsprocessen vervaardigd worden d.w.z. voor elk gewenst product of dienst, of groep daarvan, is een zelfstandig bedrijfsproces voorzien. In dat geval kan de zaakbehandelende organisatie de aangevraagde zaak ~~te~~ behandelen in meerdere 'deelzaken' die ieder op zich weer een zaak vormen voor één bedrijfsproces. [Kenmerkend voor die bedrijfsprocessen cq. deelzaken is dat ze dezelfde aanleiding hebben: de klantvraag.](#)

[Met de 'hoofdzaak' wordt gecoördineerd dat de optelsom van de te leveren producten en diensten beantwoord aan de oorspronkelijke klantvraag.](#) Voor de initiator is en blijft de zaak als geheel [\(de 'hoofdzaak'\)](#) relevant. De zaakbehandelende organisatie richt zich meer op de [uitvoering van de](#) deelzaken en de coördinatie daartussen (de 'hoofdzaak').

De relatiesoort brengt het verband aan tussen [al deze een bedrijfsproces cq. ZAAKTYPE, waarvan zaken \(ook\) als deelzaken uitgevoerd kunnen worden, en de desbetreffende ZAAKTYPEN van de hoofd](#)zaken en definieert de ZAAKTYPEN van de 'hoofdzaken' waarbij een [ZAAKzaak](#) van dit ZAAKTYPE als deelzaak kan voorkomen.

[Zie ook de toelichting bij de relatiesoort 'ZAAKTYPE heeft gerelateerd ZAAKTYPE' voor het onderscheid met \(zaaktypen van\) gerelateerde zaken.](#)

### Relatiesoort heeft gerelateerd

<b>Naam</b>	heeft gerelateerd
<b>Gerelateerd objecttype</b>	ZAAKTYPE
<b>Indicatie kardinaliteit</b>	0..* ( <a href="#">vice versa 0..*</a> )
<b>Herkomst</b>	KING
<b>Code</b>	
<b>Definitie</b>	De ZAAKTYPEN van zaken die relevant zijn voor zaken van dit ZAAKTYPE.
<b>Herkomst definitie</b>	KING
<b>Datum opname</b>	1 juli 2012
<b>Indicatie materiële historie</b>	<a href="#">NeeJa</a>
<b>Indicatie formele historie</b>	Nee
<b>Aanduiding brondocument</b>	
<b>Indicatie in onderzoek</b>	Nee
<b>Aanduiding strijdigheid/nietigheid</b>	Nee
<b>Indicatie authenticiek</b>	Nee
<b>Regels</b>	<a href="#">- De relatiesoort ontstaat en eindigt alleen (materiële historie) op een datum die gelijk is resp. een dag ligt voor een (en dezelfde) Versiedatum van het zaaktype en het gerelateerd zaaktype.</a>

#### Toelichting

Soms staan zaken niet op zich maar hebben zij onderlinge relaties.

Zo is kan een zaak van een bepaald ZAAKTYPE en een logisch noodzakelijk vervolg zijn op een zaak van een ander (of hetzelfde) ZAAKTYPE dat eraan vooraf gaat. Denk aan een bezwaar dat volgt op toezichtzaak die gepland wordt bij afronding van een vergunningzaak, of een handhavingszaak die voortvloeit uit een toezichtzaak.

In andere gevallen gaat het om de vraag van de ene organisatie aan een andere organisatie om zaaktypen van andere zaken waaraan zaken van het onderhavige type een bijdrage te leveren aan een zaak van eerstgenoemde organisatie. Ook binnen organisaties komt dit voor tussen organisatie-onderdelen. Die bijdrage bestaat er uit dat uitvoering wordt gegeven aan een deel van de behandeling van die andere zaak door een separaat bedrijfsproces uit te voeren. Zie ook de toelichting bij ZAAKTYPE voor relaties tussen zaken. Het gaat er daarbij om dat een organisatie-onderdeel of een externe organisatie wordt ingezet voor een gedeelte van de zaak waarbij voor dat onderdeel of die organisatie die inzet een zelfstandig bedrijfsproces is. Dat bedrijfsproces wordt derhalve uitgevoerd als zaak van een (ander) ZAAKTYPE. In dergelijke gevallen is sprake van gerelateerde zaken, en daarmee ZAAKTYPEN, waarbij de ene zaak een bijdrage levert aan de andere zaak. Kenmerkend is dat deze zaken verschillende aanleidingen hebben (in tegenstelling tot deelzaken bij eenzelfde hoofdzaak). Voor de in behandeling zijnde zaak is dat de 'klantvraag', voor de gerelateerde zaak is dat een verzoek vanuit de andere (cq. in behandeling zijnde) zaak. Let wel, als die inzet voor dat organisatie-onderdeel geen zelfstandig bedrijfsproces is, dan is geen sprake van een gerelateerde zaak noch van een deelzaak maar van uitvoering van een deel van de in behandeling zijnde zaak.

De derde situatie waarin zaken relaties hebben, betreft gevallen waarbij de ene zaak betrekking heeft op, relevant is voor of onderwerp is van een andere zaak. Dit is vergelijkbaar met de relatie die aangeeft dat een zaak betrekking heeft op een zaakobject. Voorbeelden hiervan zijn de bezwaarzaak die betrekking heeft op de vergunningzaak. Het onderscheid met de hiervoor genoemde 'vervolg-relatie' is dat de ene zaak geen noodzakelijk d.w.z. te plannen vervolg op de andere zaak is.

Met deze relatiesoort worden de relaties vastgelegd tussen de gerelateerde ZAAKTYPE en. Deze relatiesoort kent eigenschappen, zoals de aard van de relatie, die we modelleren met de relatieklasse ZAAKTYPERELATIE.

Zie ook de toelichting bij de relatiesoort 'ZAAKTYPE is deelzaaktype van ZAAKTYPE' voor het onderscheid met (zaaktypen van) deelzaken.

## Relatiesoort maakt deel uit van

<b>Naam</b>	maakt deel uit van
<b>Gerelateerd objecttype</b>	CATALOGUS
<b>Indicatie kardinaliteit</b>	1
<b>Herkomst</b>	KING
<b>Code</b>	
<b>Definitie</b>	De CATALOGUS waartoe dit ZAAKTYPE behoort.
<b>Herkomst definitie</b>	KING
<b>Datum opname</b>	1 juli 2012
<b>Indicatie materiële historie</b>	Nee
<b>Indicatie formele historie</b>	Nee
<b>Aanduiding brondocument</b>	
<b>Indicatie in onderzoek</b>	Nee
<b>Aanduiding strijdigheid/nietigheid</b>	Nee
<b>Indicatie authentiek</b>	Nee
<b>Regels</b>	-
<b>Toelichting</b>	

## 4.106.10 Relatieklasse ZAAK-DOCUMENTINFORMATIEOBJECT-TYPE

### Attribuutsoort Volgnummer

Naam	Volgnummer
Herkomst	KING
Code	
XML-tag	volgnummer
Definitie	Uniek volgnummer van het ZAAKDOCUMENTINFORMATIEOBJECTTYPE binnen het ZAAKTYPE
Herkomst definitie	KING
Datum opname	21 februari 2013
Formaat	N3
Waardenverzameling	Getal van 1 t/m 999
Indicatie materiële historie	<a href="#">NeeJa</a>
Indicatie formele historie	Nee
Aanduiding brondocument	-
Indicatie in onderzoek	Nee
Aanduiding strijdigheid/nietigheid	Nee
Indicatie kardinaliteit	1 – 1
Indicatie authenticiek	Nee
Regels	- <a href="#">De attribuutsoort verandert alleen van waarde (materiële historie) op een datum die gelijk is aan een Versiedatum van het zaaktype.</a>

#### Toelichting

Het volgnummer is alleen voor documentatiedoeleinden. Het wordt gebruikt om binnen een zaaktype te kunnen verwijzen naar een document en om documenten in schema's te kunnen vermelden.

### Attribuutsoort Richting

Naam	Richting
Herkomst	KING
Code	
XML-tag	richting
Definitie	Aanduiding van de richting van documentinformatieobjecten van het gerelateerde DOCUMENTINFORMATIEOBJECTTYPE bij zaken van het gerelateerde ZAAKTYPE.
Herkomst definitie	KING
Datum opname	1 juli 2012
Formaat	AN20
Waardenverzameling	'Inkomend', 'Intern', 'Uitgaand'
Indicatie materiële historie	<a href="#">NeeJa</a>
Indicatie formele historie	Nee
Aanduiding brondocument	
Indicatie in onderzoek	Nee
Aanduiding strijdigheid/nietigheid	Nee
Indicatie kardinaliteit	1 - 1
Indicatie authenticiek	Nee
Regels	- <a href="#">De attribuutsoort verandert alleen van waarde (materiële historie) op een datum die gelijk is aan een Versiedatum van het zaaktype.</a>



## Toelichting

Voor een juiste behandeling van [documentinformatieobject](#)en van een [DOCUMENTINFORMATIEOBJECT](#)TYPE is het van belang te weten langs welke route / met welk (gebruiks)doel ze in het zaakdossier zijn opgenomen. Zo is het, met het oog op de verantwoording van rechtmatig handelen, verstandig documenten die 'van buiten' kwamen of documenten die 'naar buiten' zijn verzonden zodanig in het zaakdossier op te slaan, dat de authenticiteit kan worden aangetoond.

## **6.11 Relatieklasse ZAAK-INFORMATIEOBJECT-TYPE ARCHIEFREGEIME**

### **Attribuutsoort Selectielijstklasse**

<b><u>Naam</u></b>	<u>Selectielijstklasse</u>
<b><u>Herkomst</u></b>	<u>KING</u>
<b><u>Code</u></b>	
<b><u>XML-tag</u></b>	<u>selectielijstklasse</u>
<b><u>Definitie</u></b>	<u>Verwijzing naar de voor het ZAAKINFORMATIEOBJECTTYPE bij het RESULTAATTYPE relevante passage in de Selectielijst</u> <u>Archiefbescheiden van de voor het ZAAKTYPE verantwoordelijke overheidsorganisatie.</u>
<b><u>Herkomst definitie</u></b>	<u>KING</u>
<b><u>Datum opname</u></b>	<u>23 september 2013</u>
<b><u>Formaat</u></b>	<u>AN500</u>
<b><u>Waardenverzameling</u></b>	<u>de aanduidingen van de passages cq. klassen in de gehanteerde selectielijst.</u>
<b><u>Indicatie materiële historie</u></b>	<u>Ja</u>
<b><u>Indicatie formele historie</u></b>	<u>Nee</u>
<b><u>Aanduiding gebeurtenis</u></b>	<u>Nee</u>
<b><u>Aanduiding brondocument</u></b>	
<b><u>Indicatie in onderzoek</u></b>	<u>Nee</u>
<b><u>Aanduiding strijdigheid/nietigheid</u></b>	<u>Nee</u>
<b><u>Indicatie kardinaliteit</u></b>	<u>0 - 1</u>
<b><u>Indicatie authenticiteit</u></b>	<u>Nee</u>
<b><u>Regels</u></b>	<u>De attribuutsoort verandert alleen van waarde (materiële historie) op een datum die gelijk is aan een Versiedatum van het gerelateerde zaaktype.</u>

### **Toelichting**

Bij gemeenten gaat het om de aanduidingen van de categorie in de Selectielijst waarin de archiefactietermijn wordt vermeld van de daartoe behorende soorten documenten die overeenkomen met het INFORMATIEOBJECTTYPE bij het ZAAKTYPE. In niet-gemeentelijke selectielijsten wordt soms een ander begrip dan categorie gehanteerd. Vandaar dat we hier het begrip 'klasse' hanteren.

### **Attribuutsoort Archiefnominatie**

<b><u>Naam</u></b>	<u>Archiefnominatie</u>
<b><u>Herkomst</u></b>	<u>KING</u>
<b><u>Code</u></b>	
<b><u>XML-tag</u></b>	<u>archiefnominatie</u>
<b><u>Definitie</u></b>	<u>Aanduiding die aangeeft of informatieobjecten, van het INFORMATIEOBJECTTYPE bij zaken van het ZAAKTYPE met een resultaat van het RESULTAATTYPE, blijvend moeten worden bewaard of (op termijn) moeten worden vernietigd.</u>
<b><u>Herkomst definitie</u></b>	<u>KING, o.b.v. Archiefwet 1995</u>
<b><u>Datum opname</u></b>	<u>23 september 2013</u>
<b><u>Formaat</u></b>	<u>A16</u>
<b><u>Waardenverzameling</u></b>	<u>Blijvend bewaren</u> <u>Vernietigen</u>
<b><u>Indicatie materiële historie</u></b>	<u>Ja</u>
<b><u>Indicatie formele historie</u></b>	<u>Nee</u>
<b><u>Aanduiding gebeurtenis</u></b>	<u>Nee</u>

## Aanduiding brondocument

Indicatie in onderzoek [Nee](#)

Aanduiding strijdigheid/nietigheid [Nee](#)

Indicatie kardinaliteit [1 - 1](#)

Indicatie authenticiteit [Nee](#)

Regels [De attribuutsoort verandert alleen van waarde \(materiële historie\) op een datum die gelijk is aan een Versiedatum van het gerelateerde zaaktype.](#)

## Toelichting

[De attribuutsoort specificeert het 'archiefregime' voor de informatieobjecten van het INFORMATIEOBJECTTYPE bij het ZAAKTYPE waarvan de zaak het desbetreffende RESULTAATTYPE heeft. Het archiefregime van informatieobjecten van een INFORMATIEOBJECTTYPE bij het ZAAKTYPE kan in bijzondere gevallen afwijken van het archiefregime voor de zaakdossiers bij het ZAAKTYPE.](#)

[In het geval van vernietigen wordt het document bij de zaak na enige tijd vernietigd. In het geval van blijvend bewaren wordt dat document na enige tijd overgebracht naar een archiefbewaarplaats \(de in art. 12 van de Archiefwet 1995 bepaalde algemene termijn is 20 jaar\). Door middel van de attribuutsoort Archiefactietermijn wordt gespecificeerd na verloop van hoeveel tijd wordt overgegaan tot vernietiging resp. overbrenging.](#)

## Attribuutsoort Archiefactietermijn

Naam [Archiefactietermijn](#)

Herkomst [KING](#)

Code

XML-tag [archiefactietermijn](#)

Definitie [De termijn waarna informatieobjecten, van het INFORMATIEOBJECTTYPE bij zaken van het ZAAKTYPE met een resultaat van het RESULTAATTYPE, vernietigd of overgebracht \(naar een archiefbewaarplaats\) moeten worden.](#)

Herkomst definitie [KING](#)

Datum opname [23 september 2013](#)

Formaat [N4](#)

Waardenverzameling [0-9999 maanden](#)

Indicatie materiële historie [Ja](#)

Indicatie formele historie [Nee](#)

Aanduiding gebeurtenis [Nee](#)

Aanduiding brondocument

Indicatie in onderzoek [Nee](#)

Aanduiding strijdigheid/nietigheid [Nee](#)

Indicatie kardinaliteit [1 - 1](#)

Indicatie authenticiteit [Nee](#)

Regels [De attribuutsoort verandert alleen van waarde \(materiële historie\) op een datum die gelijk is aan een Versiedatum van het gerelateerde zaaktype.](#)

## Toelichting

Het archiefregime i.c. de vernietigings- of overbrengingstermijn van informatieobjecten van een INFORMATIEOBJECTTYPE bij het ZAAKTYPE, kan in bijzondere gevallen afwijken van het archiefregime voor de zaakdossiers bij het ZAAKTYPE. Of sprake is van vernietigen of overbrengen (in het geval van blijvend bewaren) van een document van een specifiek INFORMATIEOBJECTTYPE bij een zaak van het ZAAKTYPE, is vastgelegd met de attribuutsoort Archiefnominatie. Met de attribuutsoort Archiefactietermijn wordt de desbetreffende termijn gespecificeerd. De algemene termijn voor overbrenging is 20 jaar cq. 240 maanden.  
De datum waarop de termijn start, is afhankelijk van de waarde van Brondatum archiefprocedure van RESULTAATTYPE.

## 4.116.12 Relatieklasse ZAAKTYPENRELATIE

### Attribuutsoort Aard relatie

<b>Naam</b>	Aard relatie
<b>Herkomst</b>	KING
<b>Code</b>	
<b>XML-tag</b>	aardRelatie
<b>Definitie</b>	Omschrijving van de aard van de relatie van zaken van het ene-ZAAKTYPE tot zaken van het andere ZAAKTYPE
<b>Herkomst definitie</b>	KING
<b>Datum opname</b>	21 februari 2013
<b>Formaat</b>	AN15
<b>Waardenverzameling</b>	<ul style="list-style-type: none"> <li>- "is-<del>vervolg op</del>" (<del>de ene</del> zaak <u>van het ZAAKTYPE</u> is een <u>te plannen</u> <del>vervolg op</del> <del>de andere een</del> zaak <u>van het andere ZAAKTYPE</u>);</li> <li>- "bijdraagte <del>bij</del>" (<del>de ene</del> zaak <u>van het ZAAKTYPE</u> levert een bijdrage aan het bereiken van de uitkomst van <u>een zaak van het andere ZAAKTYPE</u>);</li> <li>- "onderwerp" (<u>een zaak van het ZAAKTYPE heeft betrekking op een zaak van het andere ZAAKTYPE of een zaak van het andere ZAAKTYPE is relevant voor of is onderwerp van een zaak van het ZAAKTYPE</u>).</li> </ul>
<b>Indicatie materiële historie</b>	<del>Nee</del> Ja
<b>Indicatie formele historie</b>	Nee
<b>Aanduiding brondocument</b>	-
<b>Indicatie in onderzoek</b>	Nee
<b>Aanduiding strijdigheid/nietigheid</b>	Nee
<b>Indicatie kardinaliteit</b>	1 – 1
<b>Indicatie authentiek</b>	Nee
<b>Regels</b>	- <u>De attribuutsoort verandert alleen van waarde (materiële historie) op een datum die gelijk is aan een Versiedatum van het zaaktype.</u>

### Toelichting

Zie de toelichtingen bij de relatiesoort 'ZAAKTYPE heeft gerelateerd ZAAKTYPE' ~~en bij het objecttype ZAAKTYPE voor het onderscheid tussen beide relatiesoorten.~~  
 Ten opzichte van het RGBZ (versie > 1.0) is de relatiesoort 'betreft' niet gemodelleerd. Dit gaat om situaties waarbij de ene zaak betrekking heeft op een andere zaak. Dergelijke relaties kunnen voorkomen tussen zaken. Het is ondoenlijk en derhalve niet zinvol dit voor zaaktypen te benoemen.

### Attribuutsoort Toelichting

<b>Naam</b>	Toelichting
<b>Herkomst</b>	KING
<b>Code</b>	
<b>XML-tag</b>	toelichting
<b>Definitie</b>	Een toelichting op de aard van de relatie tussen beide ZAAKTYPEN.
<b>Herkomst definitie</b>	KING
<b>Datum opname</b>	21 februari 2013
<b>Formaat</b>	AN255
<b>Waardenverzameling</b>	

Indicatie materiële historie	<a href="#">NeeJa</a>
Indicatie formele historie	Nee
Aanduiding brondocument	-
Indicatie in onderzoek	Nee
Aanduiding strijdigheid/nietigheid	Nee
Indicatie kardinaliteit	<a href="#">01</a> – 1
Indicatie authenticiteit	Nee
Regels	- <a href="#">De attribuutsoort verandert alleen van waarde (materiële historie) op een datum die gelijk is aan een Versiedatum van het zaaktype.</a>

#### Toelichting

Het betreft een beschrijving van de situaties waarin de desbetreffende relatie zich kan voordoen.

## 6.13 Referentielijst INFORMATIEOBJECTTYPE-OMSCHRIJVING GENERIEK

### Referentiegegevens Informatieobjecttype-omschrijving generiek

<u>Naam</u>	<u>Informatieobjecttype-omschrijving generiek</u>
<u>Herkomst</u>	<u>KING</u>
<u>Code</u>	
<u>XML-tag</u>	<u>omschrijving</u>
<u>Definitie</u>	<u>Algemeen gehanteerde omschrijving van het type informatieobject.</u>
<u>Herkomst definitie</u>	<u>KING</u>
<u>Datum opname</u>	<u>1-1-2013</u>
<u>Formaat</u>	<u>AN80</u>
<u>Indicatie kardinaliteit</u>	<u>1 - 1</u>
<u>Toelichting</u>	

### Referentiegegevens Definitie informatieobjecttype-omschrijving generiek

<u>Naam</u>	<u>Definitie informatieobjecttype-omschrijving generiek</u>
<u>Herkomst</u>	<u>KING</u>
<u>Code</u>	
<u>XML-tag</u>	<u>definitie</u>
<u>Definitie</u>	<u>Nauwkeurige beschrijving van het generieke type informatieobject</u>
<u>Herkomst definitie</u>	<u>KING</u>
<u>Datum opname</u>	<u>1-1-2013</u>
<u>Formaat</u>	<u>AN255</u>
<u>Indicatie kardinaliteit</u>	<u>1 - 1</u>
<u>Toelichting</u>	

### Referentiegegevens Herkomst informatieobjecttype-omschrijving generiek

<u>Naam</u>	<u>Herkomst informatieobjecttype-omschrijving generiek</u>
<u>Herkomst</u>	<u>KING</u>
<u>Code</u>	
<u>XML-tag</u>	<u>herkomst</u>
<u>Definitie</u>	<u>De naam van de waardenverzameling, of van de beherende organisatie daarvan, waaruit de waarde is overgenomen.</u>
<u>Herkomst definitie</u>	<u>KING</u>
<u>Datum opname</u>	<u>1-1-2013</u>
<u>Formaat</u>	<u>AN12</u>
<u>Indicatie kardinaliteit</u>	<u>1 - 1</u>
<u>Toelichting</u>	<u>De kern van de waardenverzameling is overgenomen van de norm NEN2084 (herkomst: NEN2084). Deze is aangevuld met door KING als zinvol beoordeelde waarden (herkomst: KING).</u>

### Referentiegegevens Hierarchie informatieobjecttype-omschrijving generiek

<u>Naam</u>	<u>Hierarchie informatieobjecttype-omschrijving generiek</u>
<u>Herkomst</u>	<u>KING</u>
<u>Code</u>	
<u>XML-tag</u>	<u>hierarchie</u>
<u>Definitie</u>	<u>De plaats in de rangorde van het informatieobjecttype.</u>

<u>Herkomst definitie</u>	<u>KING</u>
<u>Datum opname</u>	<u>1-1-2013</u>
<u>Formaat</u>	<u>AN80</u>
<u>Indicatie kardinaliteit</u>	<u>1 - 1</u>

#### Toelichting

Het betreft hier de plaats van het informatieobjecttype in of ten opzichte van de hiërarchie van de informatieobjecttypen in de NEN2084. Een informatieobjecttype met een herkomst anders dan de NEN2084 komt pas vanaf niveau 2 in de hiërarchie voor. Anders gezegd, de NEN2084 bepaalt de hoofdstructuur van de hiërarchie.

### Referentiegegevens Opmerking informatieobjecttype-omschrijving generiek

<u>Naam</u>	<u>Opmerking informatieobjecttype-omschrijving generiek</u>
<u>Herkomst</u>	<u>KING</u>
<u>Code</u>	
<u>XML-tag</u>	<u>opmerking</u>
<u>Definitie</u>	<u>Zinvolle toelichting bij het informatieobjecttype</u>
<u>Herkomst definitie</u>	<u>KING</u>
<u>Datum opname</u>	<u>1-1-2013</u>
<u>Formaat</u>	<u>AN255</u>
<u>Indicatie kardinaliteit</u>	<u>0 - 1</u>

#### Toelichting

Het betreft vooral toelichting over het correct kunnen gebruiken van de informatieobjecttypen. Een voorbeeld is het op enig moment vervangen zijn van een informatieobjecttype door een ander informatieobjecttype d.w.z. het van naam veranderd zijn van het informatieobjecttype.

### Referentiegegevens Datum begin geldigheid informatieobjecttype-omschrijving generiek

<u>Naam</u>	<u>Datum begin geldigheid informatieobjecttype-omschrijving generiek</u>
<u>Herkomst</u>	<u>KING</u>
<u>Code</u>	
<u>XML-tag</u>	<u>ingangsdatumObject</u>
<u>Definitie</u>	<u>De datum waarop de generieke omschrijving van toepassing is geworden.</u>
<u>Herkomst definitie</u>	<u>KING</u>
<u>Datum opname</u>	<u>1-1-2013</u>
<u>Formaat</u>	<u>OnvolledigeDatum</u>
<u>Indicatie kardinaliteit</u>	<u>1 - 1</u>

#### Toelichting

Met deze datum wordt aangegeven vanaf wanneer de generieke omschrijving toegepast kan worden.

### Referentiegegevens Datum einde geldigheid informatieobjecttype-omschrijving generiek

<u>Naam</u>	<u>Datum einde geldigheid informatieobjecttype-omschrijving generiek</u>
<u>Herkomst</u>	<u>KING</u>
<u>Code</u>	
<u>XML-tag</u>	<u>einddatumObject</u>
<u>Definitie</u>	<u>De datum waarop de generieke omschrijving niet meer van toepassing is.</u>
<u>Herkomst definitie</u>	<u>KING</u>



<u>Datum opname</u>	<u>1-1-2013</u>
<u>Formaat</u>	<u>OnvolledigeDatum</u>
<u>Indicatie kardinaliteit</u>	<u>0 - 1</u>

Toelichting

Met deze datum wordt aangegeven vanaf wanneer de generieke omschrijving niet meer toegepast kan worden.

Alleen een datum die gelijk is aan of die gelegen is na de datum zoals opgenomen onder 'Datum begin geldigheid' kan in de registratie worden opgenomen.

## **Bijlage 1: Wijzigingen ten opzichte van versie 2.0**

In deze bijlage sommen we de structurele wijzigingen op die doorgevoerd zijn in versie 2.1 ten opzichte van versie 2.0 van de ZTC2. We doen dit per objecttype, relatieklasse en referentielijst, in alfabetische volgorde. Zie voor de wijzigingen in detail de versie van dit document met gemarkeerde wijzigingen.

### **BESLUITTYPE:**

- Indicatie materiële historie gewijzigd en regel toegevoegd m.b.t. materiële historie bij alle attribuutsoorten met uitzondering van de attribuutsoorten 'Besluittype-omschrijving', 'Datum begin geldigheid besluittype' en 'Datum einde geldigheid besluittype'.
- Regel toegevoegd bij de attribuutsoorten 'Datum begin geldigheid besluittype' en 'Datum einde geldigheid besluittype'.
- Indicatie materiële historie gewijzigd en regel toegevoegd bij de relatiesoort 'BESLUITTYPE wordt vastgelegd in DOCUMENTINFORMATIEOBJECTTYPE'.

### **CATALOGUS:**

- Definitie van de attribuutsoort 'RSIN' aangescherpt.
- Indicatie materiële historie en Indicatie formele historie gewijzigd van de attribuutsoort 'RSIN'.

### **EIGENSCHAP:**

- Indicatie materiële historie gewijzigd en regel toegevoegd bij de attribuutsoort 'Definitie'.
- De groepattribuutsoort 'Specificatie van eigenschap' toegevoegd.
- De attribuutsoorten 'Formaat', 'Lengte', 'Kardinaliteit' en 'Waardenverzameling' onderdeel gemaakt van de groepattribuutsoort 'Specificatie van eigenschap'.
- De attribuutsoort 'Groep' toegevoegd aan de groepattribuutsoort 'Specificatie van eigenschap'.
- Definitie van de attribuutsoorten 'Kardinaliteit' en 'Waardenverzameling' aangescherpt.
- Toegevoegd de groepattribuutsoort 'Referentie naar eigenschap' met de subattribuutsoorten 'Objecttype', 'Informatiemodel', 'Namespace', 'Schemalocatie', 'X-path element' en 'Entiteittype'.
- Indicatie materiële historie gewijzigd, kardinaliteit gewijzigd (naar 0..1) en regel toegevoegd (m.b.t. materiële historie) bij de attribuutsoort 'Toelichting'.
- De 'historie-attribuutsoorten' 'Datum begin geldigheid eigenschap' en 'Datum einde geldigheid eigenschap' toegevoegd.

### **INFORMATIEOBJECTTYPE:**

- Naam van het objecttype DOCUMENTTYPE gewijzigd in INFORMATIEOBJECTTYPE.
- Bij alle attribuut- en relatiesoorten de term 'document' vervangen door 'informatieobject'.
- Waardenverzameling van de attribuutsoort 'DocumentInformatieobjecttype-omschrijving generiek' gewijzigd zodat deze verwijst naar een referentielijst die onderdeel uitmaakt van het informatiemodel ZTC2 (en niet meer RGBZ).
- Indicatie materiële historie gewijzigd en regel toegevoegd m.b.t. materiële historie bij alle attribuutsoorten met uitzondering van de attribuutsoorten 'Informatieobjecttype-omschrijving', 'Datum begin geldigheid Informatieobjecttype' en 'Datum einde geldigheid Informatieobjecttype'.
- Regel toegevoegd bij de attribuutsoorten 'Datum begin geldigheid Informatieobjecttype' en 'Datum einde geldigheid Informatieobjecttype'.

### **INFORMATIEOBJECTTYPE-OMSCHRIJVING GENERIEK:**

- Referentielijst toegevoegd.

### **RESULTAATTYPE:**

- Definitie van de attribuutsoort 'Selectielijstklasse' aangescherpt.
- Formaat van de attribuutsoort 'Archiefnominatie' gewijzigd (in AN16).

- Regels gewijzigd en toegevoegd bij de attribuutsoort 'Brondatum archiefprocedure'.
- Van de attribuutsoort 'Toelichting' de kardinaliteit gewijzigd in 0..1 en regels toegevoegd.
- Indicatie materiële historie gewijzigd en regel toegevoegd m.b.t. materiële historie bij alle attribuut- en relatiesoorten met uitzondering van de attribuutsoorten 'Resultaattype-omschrijving', 'Datum begin geldigheid Resultaattype' en 'Datum einde geldigheid Resultaattype' en de relatiesoort 'RESULTAATTYPE is relevant voor ZAAKTYPE'.
- Regel toegevoegd bij de attribuutsoorten 'Datum begin geldigheid Resultaattype' en 'Datum einde geldigheid Resultaattype'.
- Tweede regel toegevoegd bij de relatiesoort 'RESULTAATTYPE heeft voor Brondatum archiefprocedure relevante EIGENSCHAP'
- Relatiesoort 'RESULTAATTYPE bepaalt afwijkend archiefregime van ZAAK-INFORMATIEOBJECT-TYPE' toegevoegd.

#### ROLTYPE:

- Indicatie materiële historie gewijzigd en regel toegevoegd m.b.t. materiële historie bij alle attribuut- en relatiesoorten met uitzondering van de attribuutsoort 'Roltype-omschrijving' en de relatiesoort 'ROLTYPE is van ZAAKTYPE'.
- De 'historie-attribuutsoorten' 'Datum begin geldigheid roltype' en 'Datum einde geldigheid roltype' toegevoegd.

#### STATUSTYPE:

- Indicatie materiële historie gewijzigd en regel toegevoegd m.b.t. materiële historie bij alle attribuut- en relatiesoorten met uitzondering van de attribuutsoorten 'Statustype-omschrijving', 'Doorlooptijd status', 'Datum begin geldigheid Statustype' en 'Datum einde geldigheid Statustype', de attribuutsoorten die deel uit maken van een groepattribuutsoort en de relatiesoort 'STATUSTYPE is van ZAAKTYPE'.
- Regel toegevoegd m.b.t. materiële historie bij de attribuutsoorten 'Doorlooptijd status', 'Datum begin geldigheid Statustype' en 'Datum einde geldigheid Statustype'.

#### ZAAK-INFORMATIEOBJECT-TYPE:

- Naam van de relatieklasse ZAAK-DOCUMENT-TYPE gewijzigd in ZAAK-INFORMATIEOBJECT-TYPE.
- Indicatie materiële historie gewijzigd en regel toegevoegd m.b.t. materiële historie bij alle attribuutsoorten
- Relatiesoort 'RESULTAATTYPE bepaalt afwijkend archiefregime van ZAAK-INFORMATIEOBJECT-TYPE' toegevoegd.

#### ZAAK-INFORMATIEOBJECT-TYPE ARCHIEFREGIME:

- Relatieklasse toegevoegd.

#### ZAAKOBJECTTYPE:

- Indicatie materiële historie gewijzigd en regel toegevoegd m.b.t. materiële historie bij de attribuutsoorten 'Ander objecttype' en 'Relatie-omschrijving'.
- De 'historie-attribuutsoorten' 'Datum begin geldigheid zaakobjecttype' en 'Datum einde geldigheid zaakobjecttype' toegevoegd.

#### ZAAKTYPE:

- Indicatie materiële historie gewijzigd en regel toegevoegd m.b.t. materiële historie bij alle attribuut- en relatiesoorten met uitzondering van de attribuutsoorten 'Zaaktype-identificatie', 'Datum begin geldigheid zaaktype' en 'Datum einde geldigheid zaaktype', de attribuutsoorten die deel uit maken van een groepattribuutsoort en de relatiesoort 'ZAAKTYPE maakt deel uit van CATALOGUS'.
- Tweede regel toegevoegd bij attribuutsoort 'Zaaktype-omschrijving'.
- Bij de attribuutsoort 'Datum begin geldigheid zaaktype' de definitie aangescherpt en een regel toegevoegd m.b.t. materiële historie.

- Attribuutsoort 'Versiedatum' toegevoegd.
- Regel toegevoegd m.b.t. materiële historie bij de attribuutsoort 'Datum einde geldigheid zaaktype'.

ZAAKTYPENRELATIE:

- Van de attribuutsoort 'Aard relatie' de waardenverzameling en de indicatie materiële historie gewijzigd en een regel toegevoegd m.b.t. materiële historie.
- Van de attribuutsoort 'Toelichting' de kardinaliteit (in 0-1) en de indicatie materiële historie gewijzigd en een regel toegevoegd m.b.t. materiële historie.

## **Bijlage 2: Waarden referentielijst Informatieobjecttype-omschrijving generiek**

Met het uitbrengen van versie 2.1 van het InformatieModel ZTC2 maakt deze waardenlijst niet langer deel uit van het RGBZ (aldaar behorende bij Documenttype-omschrijving generiek) maar maakt deze deel uit van het IMZTC2. De waardenlijst ('generieke documenttypen') is aangepast op de NEN2084 welke in 2012 is verschenen. Op de volgende pagina's specificeren we de de nieuwe waardenlijst en de wijzigingen ten opzichte van de voorgaande lijst. De actuele lijst is te vinden op de GEMMA Community.

Type-omschrijving	NEN-hierarchie	Herkomst	Definitie	Opmerking	Wijziging
Advies	Advies	NEN	Uitwerking van een mening of aanbeveling over een bepaald(e) object, subject, handeling, proces of dienst.		
Voorstel	Advies > Voorstel	NEN	Aanbeveling over de wijze van handelen ten aanzien van een bepaald object, subject, handeling, proces of dienst.		
Voordracht	Advies > Voorstel > Voordracht	NEN	Voorstel voor het toekennen van een functie of bevoegdheden aan een persoon.		Toegevoegd
Afbeelding	Afbeelding	NEN	Document dat op tweedimensionale wijze een object, persoon of situatie weergeeft.		Toegevoegd
Film	Afbeelding > Film	NEN	Met optische middelen en met behulp van fotografische technieken vervaardigd bewegend beeld.		Toegevoegd
Foto	Afbeelding > Foto	NEN	Met optische middelen en met behulp van fotografische technieken vervaardigde afbeelding. Voorbeelden van fysieke vormen van een foto zijn negatief, diapositief, microfilm, afdruk (op een analoge drager), digitale foto.		
Grafiek	Afbeelding > Grafiek	NEN	Grafische weergave van de relatie tussen variabelen.		Toegevoegd
Kaart	Afbeelding > Kaart	NEN	Gegeneraliseerde afbeelding (van een deel) van het aardoppervlak.	Meestal zijn kaarten op schaal; thematische kaarten hoeven niet noodzakelijkerwijs op schaal te zijn. Kaarten met een schaal groter dan 1:10.000 worden plattegrond genoemd. Een aantal kaarten verenigd in een	Hernoeming van 'Kaart (geografisch)

Type-omschrijving	NEN-hierarchie	Herkomst	Definitie	Opmerking	Wijziging
Tekening	Afbeelding > Tekening	NEN	Afbeelding van een of meer objecten of personen vervaardigd door middel van een manuele techniek.	band is een kaartboek of een atlas.	Hernoeming van 'Tekening (overig)'
Technische tekening	Afbeelding > Tekening > Technische tekening	KING	<i>Tekening</i> op schaal van een bestaand of ontworpen object of situatie volgens de geldende normen en voorschriften		Hernoeming van 'Tekening (technisch)'
Agenda	Agenda	NEN	Overzicht waarin te verrichten activiteiten of in een vergadering te behandelen punten zijn vastgelegd.		
Besluit	Besluit	NEN	Beslissing van een persoon of organisatie die van algemene strekking is, inhoudende een publiek- of privaatrechtelijke rechtshandeling.	Het gaat hier om besluiten in algemene zin, d.w.z. niet alleen van bestuursorganen. De Algemene Wet Bestuursrecht verstaat onder een besluit (art. 1.3): een schriftelijke beslissing van een bestuursorgaan, inhoudende een publiekrechtelijke rechtshandeling.	
Beschikking	Besluit > Beschikking	NEN	Beslissing van een persoon of organisatie die van specifieke strekking is, inhoudende een publiek- of privaatrechtelijke rechtshandeling.	De Algemene Wet Bestuursrecht verstaat onder een beschikking (art. 1.3): een besluit dat niet van algemene strekking is, met inbegrip van de afwijzing van een aanvraag	Toegevoegd

Type-omschrijving	NEN-hierarchie	Herkomst	Definitie	Opmerking	Wijziging
Benoeming	Besluit > Beschikking > Benoeming	NEN	Beschikking op basis waarvan een persoon wordt geautoriseerd bepaalde handelingen uit te voeren dan wel verrichtingen te doen.	Opmerking daarvan. Hieronder vallen ook verlening, vernietiging, vaststelling en intrekking beschikkingen.	
Opdracht	Besluit > Beschikking > Opdracht	NEN	Beschrijving van de (al dan niet na te laten) handelingen waaraan in een latere periode behoort te worden voldaan.		Toegevoegd
Dwangbevel	Besluit > Beschikking > Opdracht > Dwangbevel	<b>KING</b>	<i>Opdracht</i> uitgaande van een organisatie of functionaris met gezag bekleed aan een persoon, groep personen of organisatie, dat het bevel bevat iets te doen of na te laten.	Bron: Archiefterminologie voor Nederland en Vlaanderen (2003) (aldaar 'Bevelschrift' geheten)	
Lastgeving	Besluit > Beschikking > Opdracht > Lastgeving	<b>KING</b>	De overeenkomst van <i>opdracht</i> waarbij de ene partij, de lasthebber, zich jegens de andere partij, de lastgever, verbindt.	Bron: art. 7:414 van het Burgerlijk Wetboek.	
Vergunning	Besluit > Beschikking > Vergunning	NEN	Beschikking waarbij iets wordt toegestaan wat voordien verboden was.		Toegevoegd
Norm	Besluit > Norm	NEN	Vrijwillige afspraak tussen belanghebbende partijen over een product, dienst of proces.		Toegevoegd
Regeling	Besluit > Regeling	<b>KING</b>	Beslissing van algemene strekking, afkomstig van het daartoe bevoegde overheidsorgaan, betreffende voorschriften die geen wetten in formele zin zijn.		



Type-omschrijving	NEN-hierarchie	Herkomst	Definitie	Opmerking	Wijziging
Verordening	Besluit > Verordening	NEN	Besluit van een lagere overheid bevattende een bindende (rechts)regel voor het uitvoeren en vormgeven van processen, handelingen, gedragingen, producten en/of diensten.		
Voorschrift	Besluit > Voorschrift	NEN	Besluit bevattende regels voor het uitvoeren en vormgeven van processen, handelingen, gedragingen, producten en/of diensten.		
Wet	Besluit > Wet	NEN	Besluit van de centrale overheid bevattende een bindende (rechts)regel voor het uitvoeren en vormgeven van processen, handelingen, gedragingen, producten en/of diensten.		Hernoeming van 'Wetgeving'
Bevestiging	Bevestiging	NEN	Document waaruit blijkt dat een handeling heeft plaatsgevonden.		Toegevoegd
Ontvangstbevestiging	Bevestiging > Ontvangstbevestiging	<b>KING</b>	Document waarin de geadresseerde van een document aan de afzender daarvan laat blijken dat het desbetreffende document ontvangen is.		
Brief	Brief	NEN	Document in een door de traditie bepaalde vorm bestemd om aan degene aan wie het is gericht iets mede te delen.		Toegevoegd
Begeleidend Schrijven	Brief > Begeleidend Schrijven	NEN	Document dat het ter beschikking stellen van een nota, een wetsvoorstel, een dienst of een product enz. begeleidt.		Toegevoegd
Sollicitatiebrief	Brief > Sollicitatiebrief	NEN	Document waarmee iemand de wens uit om voor bepaalde werkzaamheden een dienstverband aan te gaan.		Hernoeming van 'Sollicitatie'

Type-omschrijving	NEN-hierarchie	Herkomst	Definitie	Opmerking	Wijziging
Factuur	Factuur	NEN	Staat van verschuldigde kosten wegens geleverde goederen, diensten of werkzaamheden.	Een synoniem is o.a. 'Rekening'.	
Identificatiebewijs	Identificatiebewijs	NEN	Document op basis waarvan de identiteit van een persoon kan worden vastgesteld.		Toegevoegd
Mededeling	Mededeling	NEN	Bericht waarin opgave wordt gedaan van (nog) te verrichten handelingen of een mening wordt gegeven.		
Betalingsherinnering	Mededeling > Betalingsherinnering	NEN	Document waarin wordt herinnerd een betaalopdracht tot uitvoer te (laten) brengen.		Toegevoegd
Brochure	Mededeling > Brochure	<b>KING</b>	Een <i>mededeling</i> van beperkte omvang bevattende een algemene kennisgeving met informatieve tekst, veelal over aangeboden goederen en/of diensten.	Ontleend aan: Archiefterminologie voor Nederland en Vlaanderen (2003), Bekendmaking. Een synoniem is o.a. 'Folder'.	
Checklist	Mededeling > Checklist	NEN	Controlelijst		Toegevoegd
Circulaire	Mededeling > Circulaire	<b>KING</b>	<i>Mededeling</i> aan meer dan één geadresseerde met dezelfde inhoud.	Bron: Archiefterminologie voor Nederland en Vlaanderen (2003)	
Herinnering	Mededeling > Herinnering	NEN			Toegevoegd
Notitie	Mededeling > Notitie	NEN	Document dat een beperkte en in de regel informele uiteenzetting over een bepaald onderwerp bevat.		Toegevoegd
Persbericht	Mededeling > Persbericht	<b>KING</b>	Schriftelijke <i>mededeling</i> aan de (nieuws)media.		

Type-omschrijving	NEN-hierarchie	Herkomst	Definitie	Opmerking	Wijziging
Statistische opgave	Mededeling > Statistische opgave	<b>KING</b>	<i>Mededeling</i> van cijfermatig berekende informatie over de stand van zaken of over handelingen gedurende een periode.		
Melding	Melding	NEN	Document waarin een kennisgeving, bericht, boodschap of verzoek is vastgelegd.		
Aangifte	Melding > Aangifte	NEN	Schriftelijke verklaring of schriftelijke neerslag van een kennisgeving van een handeling, een waarneming, een zaak of in bezit zijnde gelden en/of goederen.		
Aanmelding	Melding > Aanmelding	NEN	Document volgend op een toezegging van participatie, of afname van een dienst of goederen, hetzij als mededeling of als gegadigde.		Toegevoegd
Afmelding	Melding > Afmelding	NEN	Document waarin het niet honoreren van een kennisgeving, bericht, boodschap of verzoek is vastgelegd.		Toegevoegd
Bekendmaking	Melding > Bekendmaking	<b>KING</b>	Officiële <i>melding</i> waarin iets ter algemene kennis wordt gebracht.	Ontleend aan: Archiefterminologie voor Nederland en Vlaanderen (2003), Bekendmaking	
Kennisgeving	Melding > Kennisgeving	<b>KING</b>	<i>Melding</i> waarin iets ter algemene kennis wordt gebracht.	Ontleend aan: Archiefterminologie voor Nederland en Vlaanderen (2003), Bekendmaking	Hernoeming van 'Kennisgeving derden'
Klacht	Melding > Klacht	NEN	Document waaruit een uiting van ontevredenheid of misnoegen over een object, subject of dienst blijkt.		

Type-omschrijving	NEN-hierarchie	Herkomst	Definitie	Opmerking	Wijziging
Verklaring	Melding > Verklaring	NEN	Document waarin een feit of gebeurtenis wordt bevestigd dan wel een mening of bedoeling te kennen wordt gegeven.		
Akte	Melding > Verklaring > Akte	<b>KING</b>	<i>Verklaring</i> , opgemaakt om als bewijs van het daarin gestelde te dienen.	Ontleend aan: Archiefterminologie voor Nederland en Vlaanderen (2003)	
Polis	Melding > Verklaring > Polis	<b>KING</b>	Een <i>verklaring</i> door een verzekeraar dat hij onder bepaalde voorwaarden een financiële of andere prestatie zal leveren.	Ontleend aan: Archiefterminologie voor Nederland en Vlaanderen (2003), Verklaring	
Uitspraak	Melding > Verklaring > Uitspraak	<b>KING</b>	<i>Verklaring</i> met het volledig geformuleerde vonnis van een rechter ter voorlopige of definitieve afdoening van een geding.	Ontleend aan: Archiefterminologie voor Nederland en Vlaanderen (2003), Vonnis	
Uittreksel	Melding > Verklaring > Uittreksel	<b>KING</b>	Afschrift van een gedeelte van of gegevens uit een document.	Bron: Archiefterminologie voor Nederland en Vlaanderen (2003)	
Offerte	Offerte	NEN	Aanbod, aanbieding of voorstel van goederen of diensten waarin opgave is gedaan van de prijs.		
Overeenkomst	Overeenkomst	NEN	Overeenkomst tussen twee partijen waarbij kenmerkend is dat men zich vooraf bindt aan de te leveren prestaties.		
Afspraak	Overeenkomst > Afspraak	NEN	Overeenkomst tussen twee of meer partijen.		Toegevoegd
Bankgarantie	Overeenkomst > Bankgarantie	<b>KING</b>	Een <i>overeenkomst</i> waarin een bank onvoorwaardelijk garandeert om een bedrag aan de begunstigde te betalen, indien hij daarop aanspraak maakt		

Type-omschrijving	NEN-hierarchie	Herkomst	Definitie	Opmerking	Wijziging
Betaalafpraak	Overeenkomst > Betaalafpraak	NEN	Document waaruit blijkt dat een financiële transactie met betrekking tot een bepaalde dienst of voor bepaalde goederen, op of binnen een bepaald moment wordt voldaan.		Toegevoegd
Garantiebewijs	Overeenkomst > Garantiebewijs	NEN	Document op basis waarvan mogelijke herstellingen wegens onvoorziene gebreken op rekening van de verkoper komen.		Toegevoegd
Plan	Plan	NEN	Ontworpen stelsel, opstel of voorstel volgens hetwelk een handeling, object, subject of dienst zal worden of wordt ingericht en/of uitgevoerd.		Toegevoegd
Begroting	Plan > Begroting	NEN	Raming, voorlopige berekening van de kosten van of inspanningen voor een te maken product of in te richten project		
Beleidsdocument	Plan > Beleidsdocument	<b>KING</b>	Een <i>plan</i> waarin, in onderlinge samenhang, doelen worden gesteld aangaande een gewenste ontwikkeling en de richting en de middelen worden aangegeven waarmee men de gestelde doelen wil gaan realiseren		Hernoeming van 'Beleidsplan'
Bestek	Plan > Bestek	NEN	Plan en voorwaarden volgens welke de aanbesteding, aanneming en/of uitvoering van handelingen plaatsvinden.		
Bestemmingsplan	Plan > Bestemmingsplan	NEN	Lokale normstelling voor het gebruik van de ruimte.		
Ontwerp	Plan > Ontwerp	NEN	Geschreven, getekend of op andere wijze gevisualiseerd plan, meestal aan anderen ter overweging aangeboden.		Toegevoegd

Type-omschrijving	NEN-hierarchie	Herkomst	Definitie	Opmerking	Wijziging
Pakket Van Eisen	Plan > Pakket Van Eisen	NEN	Plan waarin is aangegeven aan welke minimale voorwaarden het inrichten en/of uitvoeren van een handeling, object, subject of dienst moet voldoen.		Toegevoegd
Plan Van Aanpak	Plan > Plan Van Aanpak	NEN	Plan waarin is aangegeven hoe een handeling, object of dienst wordt ingericht en/of uitgevoerd.		Toegevoegd
Rooster	Plan > Rooster	<b>KING</b>	Een <i>plan</i> waarin vastgelegd is, door middel van gegevens in horizontale en verticale rijen, welke taken of gebeurtenissen op welke momenten plaats moeten gaan vinden.	Ontleend aan: Archiefterminologie voor Nederland en Vlaanderen (2003), Staat	
Ruimtelijk plan	Plan > Ruimtelijk plan	<b>KING</b>	Normstelling voor de beoogde ruimtelijke ontwikkeling binnen een afgebakend gebied		Toegevoegd
Verslag	Verslag	NEN	Document waarin handelingen en bevindingen in de vorm van een doorlopende (gesproken of geschreven) tekst of als chronologische aantekeningen worden vastgelegd.		
Besluitenlijst	Verslag > Besluitenlijst	NEN	Overzicht van genomen besluiten en/of beschikkingen.		
Geluidsfragment	Verslag > Geluidsfragment	<b>KING</b>	Document dat de registratie van geluiden bevat, die met behulp van apparaten hoorbaar kunnen worden gereproduceerd.	Ontleend aan: Archiefterminologie voor Nederland en Vlaanderen (2003), Geluidsdocument	Hernoeming van 'Geluidsopname'
Gespreksverslag	Verslag > Gespreksverslag	NEN	Verslag van een tussen twee of meer personen gevoerd gesprek.		Toegevoegd
Nota	Verslag > Nota	NEN	Document dat een uitvoerige en in de regel formele uiteenzetting over een bepaald onderwerp bevat.		Toegevoegd

Type-omschrijving	NEN-hierarchie	Herkomst	Definitie	Opmerking	Wijziging
Procesbeschrijving	Verslag > Procesbeschrijving	NEN	Document waaruit de wijze van uitvoering en het verloop van een proces blijkt.		Toegevoegd
Proces-verbaal	Verslag > Proces-Verbaal	NEN	Document waarin in de waarneming, constatering en toedracht van het verloop van een proces, een handeling, een bevinding of een feit is vastgelegd.		
Rapport	Verslag > Rapport	NEN	Volgens opdracht of op verzoek uitgebracht verslag.		
Berekening	Verslag > Rapport > Berekening	<b>KING</b>	Numerieke uitwerking van (beoogde) handelingen en bevindingen.		
Catalogus	Verslag > Rapport > Catalogus	<b>KING</b>	Een inventaris van een verzameling boeken of andere voorwerpen, die tevens de toegang vormt tot deze verzameling.	Bron: Archiefterminologie voor Nederland en Vlaanderen (2003)	
Gids	Verslag > Rapport > Gids	<b>KING</b>	Document dat informatie bevat met als doel een lezer oriënterend te informeren over een bepaald onderwerp.		
Register	Verslag > Rapport > Register	<b>KING</b>	<i>Rapport</i> waarin gegevens betreffende personen, organisaties of goederen zijn vastgelegd	Ontleend aan: Archiefterminologie voor Nederland en Vlaanderen (2003)	
Verspreidingslijst	Verslag > Rapport > Verspreidingslijst	<b>KING</b>	Opsomming van organisaties, onderdelen daarvan en/of personen waaronder exemplaren van een document verdeeld zijn		
Vergaderverslag	Verslag > Vergaderverslag	NEN	Verslag van een vergadering.		Toegevoegd
Verslag van bevindingen	Verslag > Verslag van bevindingen	NEN			Toegevoegd

Type-omschrijving	NEN-hierarchie	Herkomst	Definitie	Opmerking	Wijziging
Taxatierapport	Verslag > Verslag van bevindingen > Taxatierapport	<b>KING</b>	<i>Verslag</i> waarin een beedigd taxateur de waardebeoordeling van een onroerende zaak heeft vastgelegd.		Hernoeming van 'Taxatie(verslag)'
Verweerschrift	Verslag > Verweerschrift	<b>KING</b>	Schriftelijk stuk waarin men zich verweert, meestal gericht aan een officiële instantie		
Verzoek	Verzoek	NEN	Document waaruit een vraag of opdracht blijkt om iets te doen of te laten.		Toegevoegd
Aanmaning	Verzoek > Aanmaning	NEN	Document volgend op een verzoek tot betaling of een melding van ingebrekestelling.		Toegevoegd
Aanvraag	Verzoek > Aanvraag	NEN	Verzoek een besluit te nemen of een verzoek om informatie te verstrekken.		
Beroepschrift	Verzoek > Beroepschrift	NEN	Document waarmee een voorziening tegen een besluit wordt gevraagd.		
Bestelling	Verzoek > Bestelling	NEN	Document waaruit een opdracht tot leveren of bezorgen blijkt.		Toegevoegd
Betaalopdracht	Verzoek > Betaalopdracht	NEN	Document op basis waarvan een financiële transactie wordt ondernomen.		Hernoeming van 'Betalingsopdracht'
Bezwaarschrift	Verzoek > Bezwaarschrift	NEN	Document waaruit een verzoek blijkt een voorziening te treffen tegen een besluit.		
Declaratie	Verzoek > Declaratie	NEN	Document waaruit gemaakte onkosten of te betalen honoraria blijken.		
Uitnodiging	Verzoek > Uitnodiging	<b>KING</b>	<i>Verzoek</i> om iets bij te wonen		
Verzoekschrift	Verzoek > Verzoekschrift	NEN	Document waarin om een gunst wordt gevraagd.		Toegevoegd
Zienswijze	Verzoek > Zienswijze	<b>KING</b>	Mening van een belanghebbende over een ontwerp-besluit van een bevoegd		



Type-omschrijving	NEN-hierarchie	Herkomst	Definitie gezag	Opmerking	Wijziging
Audit					Vervallen; te specifiek (type 'Verslag van bevindingen')
Audit					Vervallen; te domeinspecifiek (type 'Verslag van bevindingen')
Behandelingsbericht					Vervallen (te specifiek) (type 'Melding')
Beschrijving					Vervalt, te algemeen
Beslaglegging					Vervallen; te domeinspecifiek (type 'Opdracht')
Betalingsopdracht					Hernoemd naar 'Betaalopdracht'
Bijbehorend stuk					Vervalt, te algemeen
Enquete					Vervallen; te specifiek (type 'Verzoek')
Folder					Vervalt, is hetzelfde als 'Brochure'
Handboek					Vervallen; te specifiek (type 'Rapport')
Identiteitsbewijs					Vervallen; geen toegevoegde

Type-omschrijving	NEN-hierarchie	Herkomst	Definitie	Opmerking	Wijziging
In behandeling name Inkomstenverklaring					waarde t.o.v. 'Identificatiebewijs' Vervalt, te specifiek Vervallen; te domeinspecifiek (type 'Verklaring') Hernoemd naar 'Kaart'
Kaart (geografisch)					
Kandidatenlijst				Synoniemen o.a. Verkiezingslijst	Vervallen; te domeinspecifiek (type 'Rapport') Hernoemd naar 'Kennissegeving'
Kennisgeving derden					Vervallen; te domeinspecifiek (type 'Identificatiebewijs')
Kiezerspas					Vervallen (te specifiek) (type 'Brief')
Ledenbrief					Vervalt, te specifiek Vervallen; te domeinspecifiek (type 'Verzoek')
Motivatie					Vervalt, te specifiek subtype van AFMELDING
Oproepkaart					Vervalt, te algemeen
Opzegging					Vervalt, is hetzelfde als 'Betaalopdracht'
Overig					Vervalt, te
Overschrijving					
Reactie					

Type-omschrijving	NEN-hierarchie	Herkomst	Definitie	Opmerking	Wijziging
Rekening					algemeen Vervalt, is volgens NEN synoniem van 'Factuur'.
Schadeclaim					Hernoemd naar 'Schademelding'
Schadeclaim					Vervallen; te domeinspecifiek (type 'Melding')
Sollicitatie					Hernoemd naar 'Sollicitatiebrief'
Stembiljet					Vervallen; te domeinspecifiek (type 'Verklaring')
Streekplan					Vervallen; te domeinspecifiek (type 'Ruimtelijk plan')
Structuurplan					Vervallen; te domeinspecifiek (type 'Ruimtelijk plan')
Taxatie(verslag)					Hernoemd naar 'Taxatierapport'
Tekening (kunstzinnig)					Vervalt; geen toegevoegde waarde t.o.v. 'Tekening'
Tekening (overig)					Hernoemd naar 'Tekening'
Tenaamstelling					Vervalt, is geen document(type)

Type-omschrijving	NEN-hierarchie	Herkomst	Definitie	Opmerking	Wijziging
Ter inzage stuk					Vervalt, te algemeen
Trajectplan					Vervallen; te domeinspecifiek (type 'Ruimtelijk plan')
Uitslag					Vervallen; te domeinspecifiek (type 'Verslag van bevindingen')
Vertragingsbericht					Vervalt, te specifiek
Verzekering					Vervalt, zelfde als 'Polis'
Verzoek aanvullende informatie					Vervalt, te algemeen
Voorlopige voorziening					Vervallen; te domeinspecifiek (type 'Verklaring')
Voornemen					Vervallen; te domeinspecifiek (type 'Plan')
Wetgeving					Hernoemd naar 'Wet'



**KWALITEITS  
INSTITUUT  
NEDERLANDSE  
GEMEENTEN**

Bezoekadres:  
Nassaulaan 12  
2514 JS Den Haag

Postadres:  
Postbus 30435  
2500 GK Den Haag

[info@kinggemeenten.nl](mailto:info@kinggemeenten.nl)  
T: 070 373 8017  
F: 070 363 5682